

EDIFICACIONES EXISTENTES				
COD.	EDIFICACION	PISOS	AREA(M2) 1ER PISO	AREA(M2) TOTAL CONSTRUIDA
	CAMPO UNIVERSITARIO "PPAL"	LOTE	111.759,988	
10	TORRE ADMINISTRATIVA Personal Administrativo-Aulas de Diseño Oficinas docentes de Diseño	8	1.911,00	3.858,00
20	POSGRADOS (Aulas - Oficinas Docentes)	3	790,00	2.175,48
	EDIFICIO LEOPOLDO ROTHER			
30	BLOQUE B (Laboratorios)	3	1.603,00	4.747,00
40	BLOQUE C (Laboratorios)	3	1.603,00	4.944,00
50	AULAS Y CUBICULOS "LOS CINCO"	3	2.078,00	2.223,00
20	BIBLIOTECA	2	1.138,00	303,00
70	ZOOTECNIA:Lab. de Leches y Nutri. Animal	1	303,00	678,40
80	ZOOTECNIA:Lab. de Carnes, Control y Calidad Cafeteria y Salud Estudiantil	2	614,00	488,00
90	ZOOTECNIA-Lab. de Semillas, Ofic. Prof. y Aula	2	410,00	288,00
100	CAJA DE PREVISION "UNISALUD"	1	288,00	464,00
110	CAFETERIA CENTRAL	1	464,00	1.871,00
	TALLER DE MAQUINARIA	1	1.233,00	
120	SALONES DE DISEÑO - 1-2-3	1	413,00	225,00
	SALONES DE DISEÑO - 4-5	1	225,00	670,00
120A	INVERNADEROS	1	618,00	52,00
120B	CASA DE APOYO	1	52,00	166,00
140	MANTENIMIENTO	1	166,00	2.542,70
150	LAB. DE OPERACIONES UNITARIAS	2	2.141,00	22,00
130	PORTERIA-1	1	22,00	10,00
130	PORTERIA-3	1	10,00	174,00
	BICICLETERO	1	174,00	
25	EDIFICIO NUEVO	3		
	TOTAL AREA CONSTRUIDA			
	AREA PARA LA CONVIVENCIA Y EL BIENESTAR	LOTE	27.527,00	
	EDIFICACIONES EXISTENTES		157,60	
180	GIMNASIO	2	617,31	918,06
131	PORTERIA 2	1	14,00	
	TOTAL AREA CONSTRUIDA		789,00	

PLANTA LOCALIZACION GENERAL CAMPUS UNIVERSITARIO

Universidad Nacional de Colombia Sede Palmira
Carrera 32 No.12-00 Chapinero vía a Candelaria
Palmira - Valle del Cauca - Colombia

PROYECTO:
REPARACIONES LOCATIVAS BIBLIOTECA

CONTIENE:
LOCALIZACION DEL EDIFICIO EN EL CAMPUS

Actualización: RUTH AMPARO ALEY Arq. <small>Oficina de Dirección y Ordenamiento Físico Ext: 35033 - 35433</small>	FECHA: NOV/2019	ESCALA DE PLOTEO: 1 : 100	DIBUJO N°: 1/15
--	--------------------	------------------------------	---------------------------

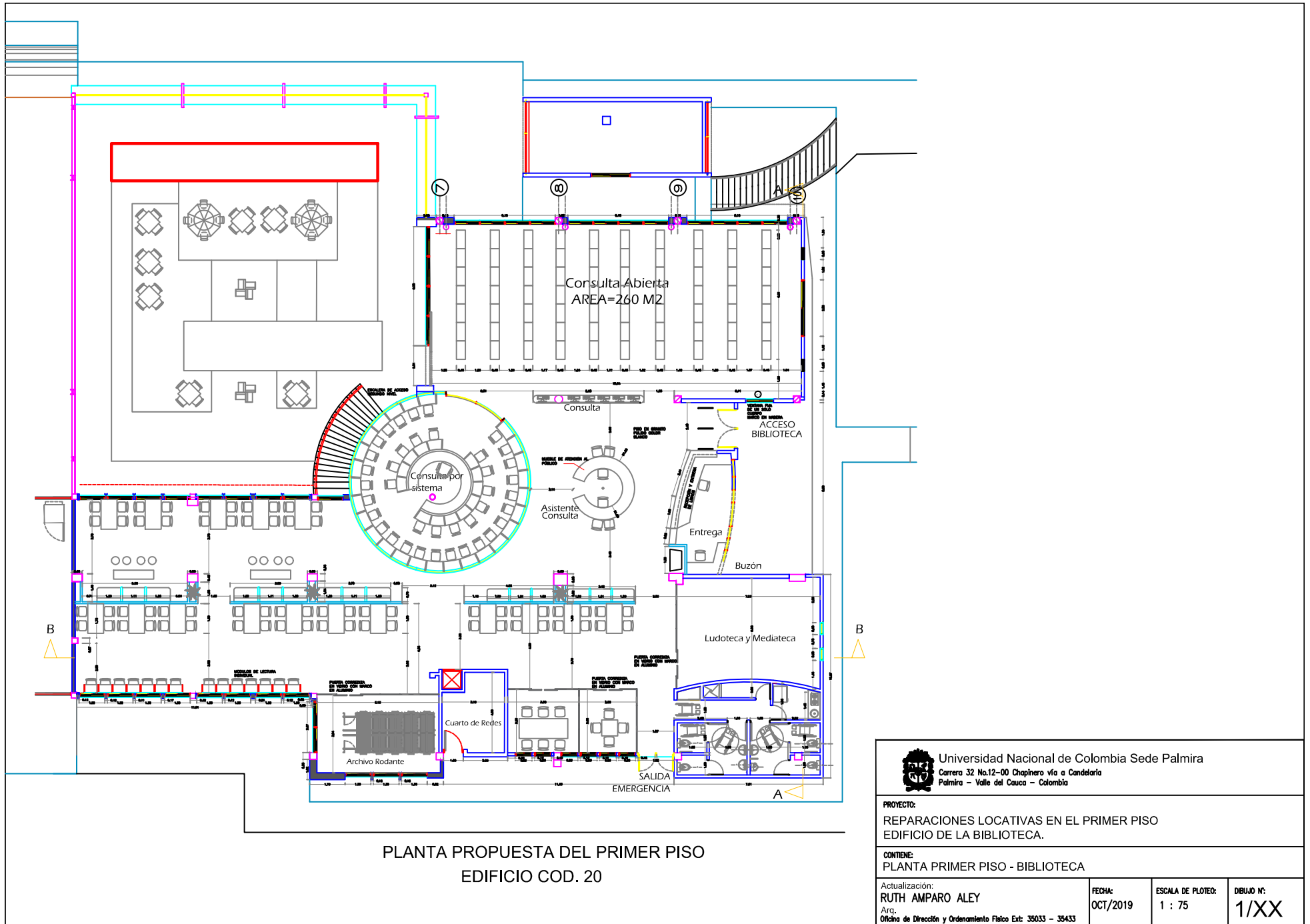

PLANTA PROPUESTA DEL PRIMER PISO
EDIFICIO COD. 20

 Universidad Nacional de Colombia Sede Palmira Carrera 32 No.12-00 Chapinero vía a Candelaria Palmira – Valle del Cauca – Colombia			
PROYECTO: REPARACIONES LOCATIVAS EN EL PRIMER PISO EDIFICIO DE LA BIBLIOTECA.			
CONTIENE: PLANTA PRIMER PISO - BIBLIOTECA			
Actualización: RUTH AMPARO ALEY Arq. Oficina de Dirección y Ordenamiento Fiscal Ext: 35033 – 35433		FECHA: OCT/2019	ESCALA DE PLOTEO: 1 : 75
			DIBUJO N°: 1/XX

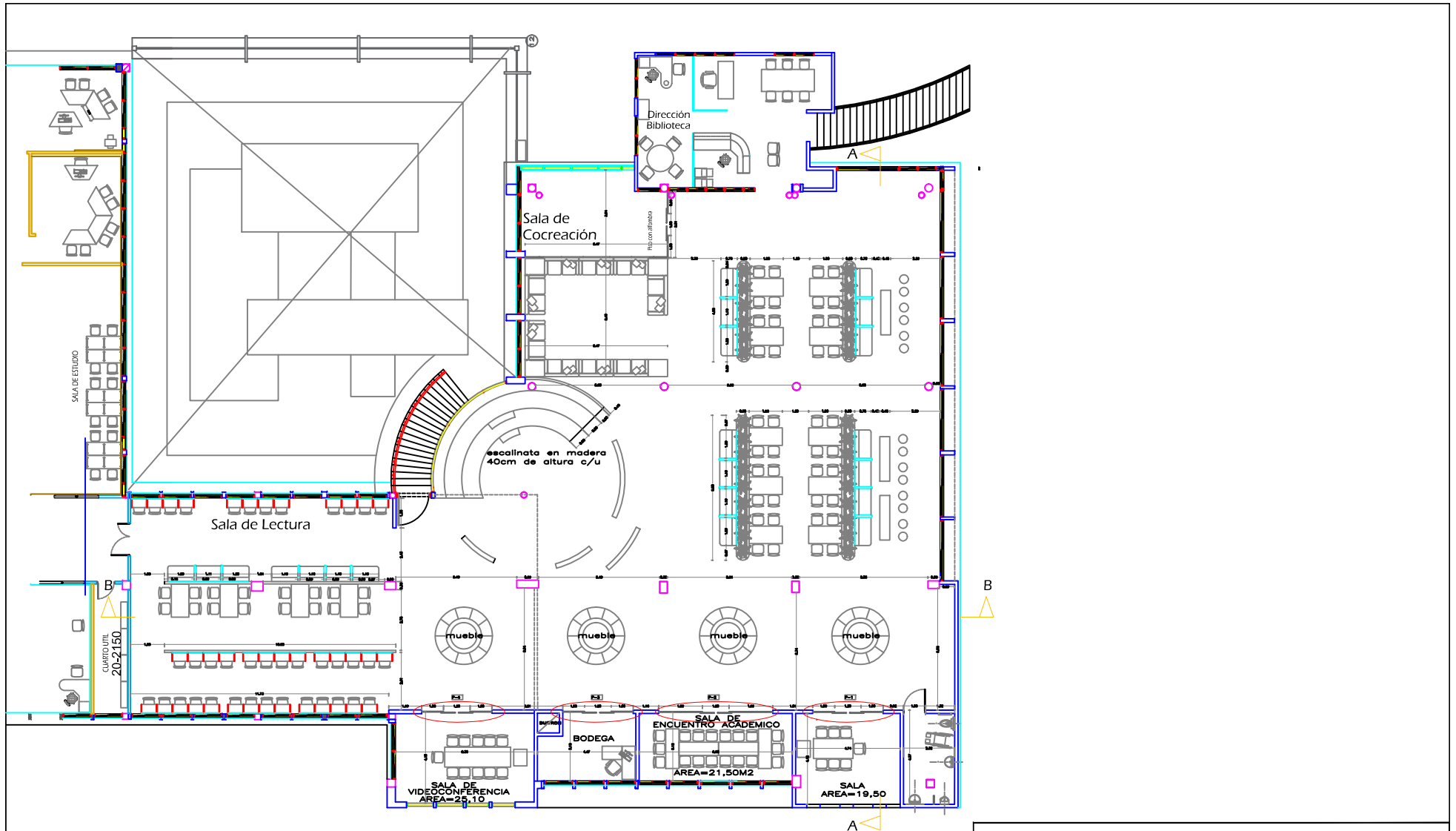

PLANTA PROPUESTA DEL SEGUNDO PISO
EDIFICIO COD. 20

 Universidad Nacional de Colombia Sede Palmira Carrera 32 No.12-00 Chapinero vía a Candelaria Palmira - Valle del Cauca - Colombia			
PROYECTO: REPARACIONES LOCATIVAS EN EL SEGUNDO PISO EDIFICIO DE LA BIBLIOTECA.			
CONTIENE: PLANTA SEGUNDO PISO - BIBLIOTECA			
Actualización: RUTH AMPARO ALEY Arq. Oficina de Dirección y Ordenamiento Flaco Ext. 35033 - 35433	FECHA: OCT/2019	ESCALA DE PLOTEO: 1 : 75	DIBUJO N°: 2/XX

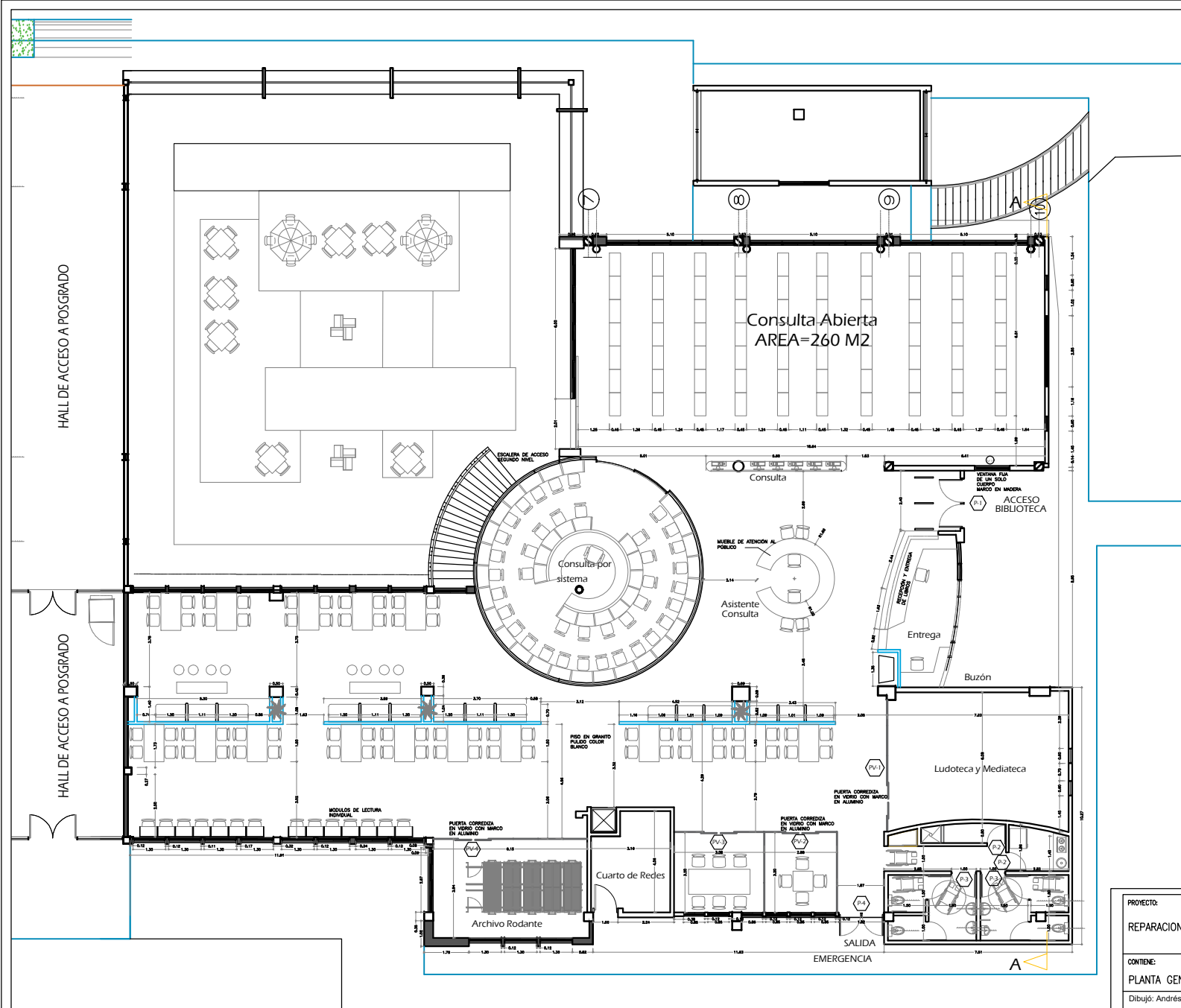

HALL DE ACCESO A POSGRADO

HALL DE ACCESO A POSGRADO

Consulta Abierta
AREA=260 M2

Consulta por sistema

Mueble de Atencion al Publico

Asistente Consulta

Entrega

Buzón

Ludoteca y Mediateca

Cuarto de Redes

Archivo Rodante

SALIDA EMERGENCIA

PROYECTO:			
REPARACIONES LOCATIVAS BIBLIOTECA			
CONTIENE:			
PLANTA GENERAL PRIMER PISO			
Dibujó: Andrés Cortés	FECHA:	Aprobó: Juan Carlos Araque	DIBUJO N°:
Oficina de Planeación	sep-2019		2/15
Tel: 286 88 00 - Directo: 286 88 06		ESCALA DE PLOTEO: 1:50	
Ext. 35205			

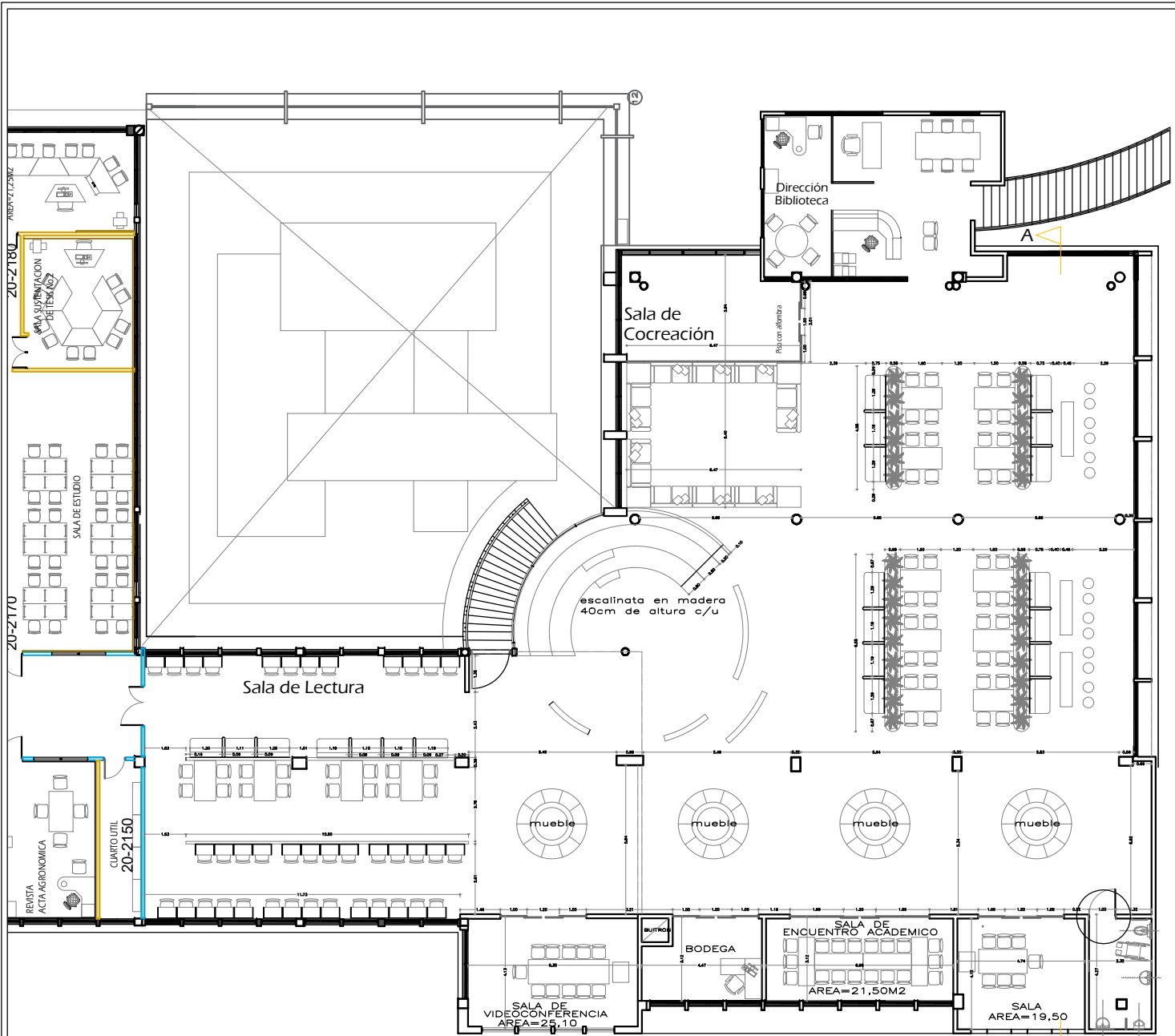

PROYECTO:			
REPARACIONES LOCATIVAS BIBLIOTECA			
CONTIENE:			
PLANTA GENERAL SEGUNDO PISO			
Dibujó: Andrés Cortés	FECHA:	Aprobó: Juan Carlos Araque	DIBUJO N.º:
Oficina de Planeación	sep-2019	ESCALA DE PLOTEO: 1:50	3/15
Tel: 286 88 00 - Directo: 286 88 06	Ext. 35225		

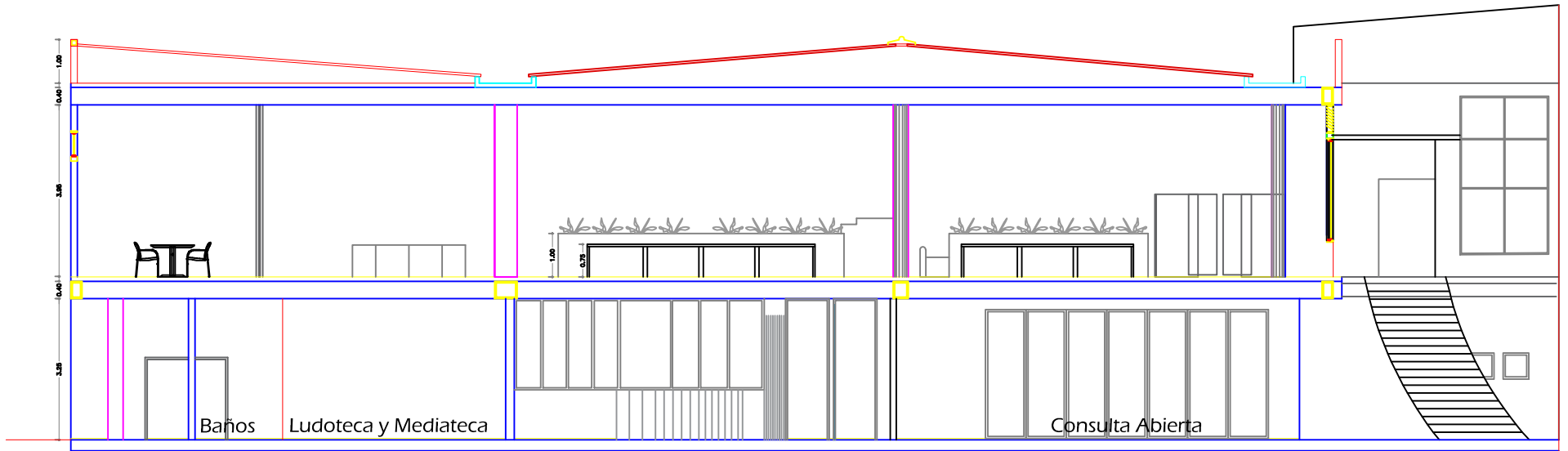

CORTE A - A
EDIFICIO COD. 20

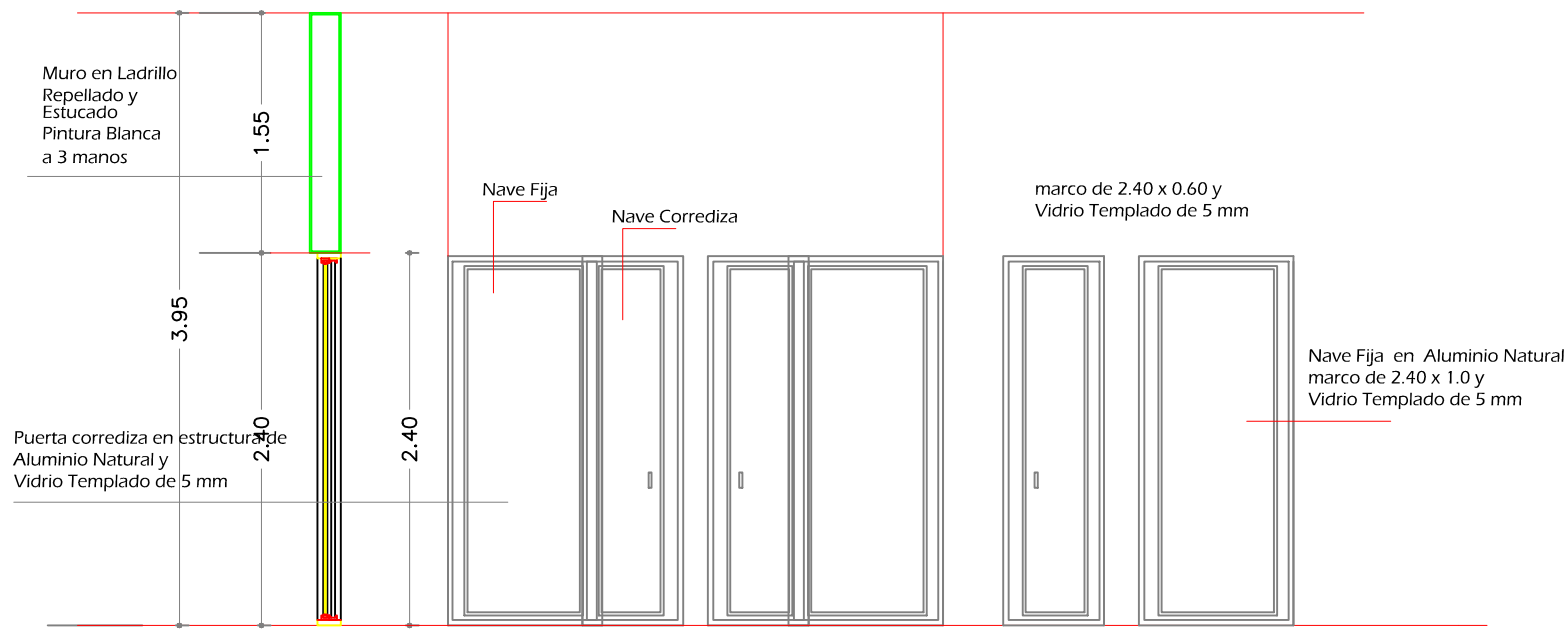

P-1, 3 y 4

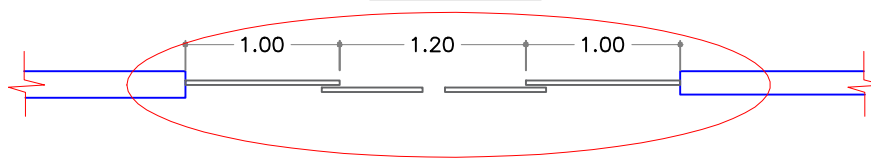

SALA DE VIDEOCONFERENCIA, BODEGA Y SALA

 <p>Universidad Nacional de Colombia Sede Palmira Carrera 32 No.12-00 Chapinero vía a Candelaria Palmira - Valle del Cauca - Colombia</p>			
<p>PROYECTO: REPARACIONES LOCATIVAS EN EDIFICIO DE LA BIBLIOTECA</p>			
<p>CONTIENE: DETALLES PUERTAS SEGUNDO PISO</p>			
<p>ACTUALIZACION Arq. RUTH AMPARO ALEY Oficina de Dirección y Ordenamiento Físico Ext:35033 - 35433</p>	<p>FECHA OCT/2019</p>	<p>ESCALA DE PLOTEO: 1 : 50</p>	<p>DIBUJO N°: 4/XX</p>

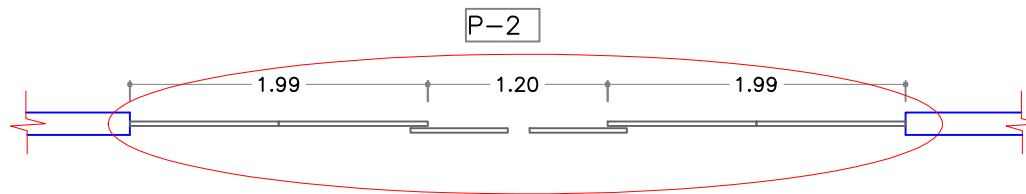

SALA DE ENCUENTO ACADÉMICO

 <p>Universidad Nacional de Colombia Sede Palmira Carrera 32 No.12-00 Chapinero vía a Candelaria Palmira - Valle del Cauca - Colombia</p>			
<p>PROYECTO: REPARACIONES LOCATIVAS EN EDIFICIO DE LA BIBLIOTECA</p>			
<p>CONTIENE: DETALLES PUERTAS SEGUNDO PISO</p>			
<p>ACTUALIZACION Arq. RUTH AMPARO ALEY Oficina de Dirección y Ordenamiento Físico Ext:35033 - 35433</p>	<p>FECHA OCT/2019</p>	<p>ESCALA DE PLOTEO: 1 : 50</p>	<p>DIBUJO N°: 5/XX</p>

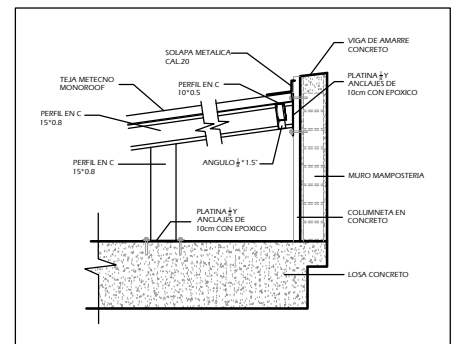
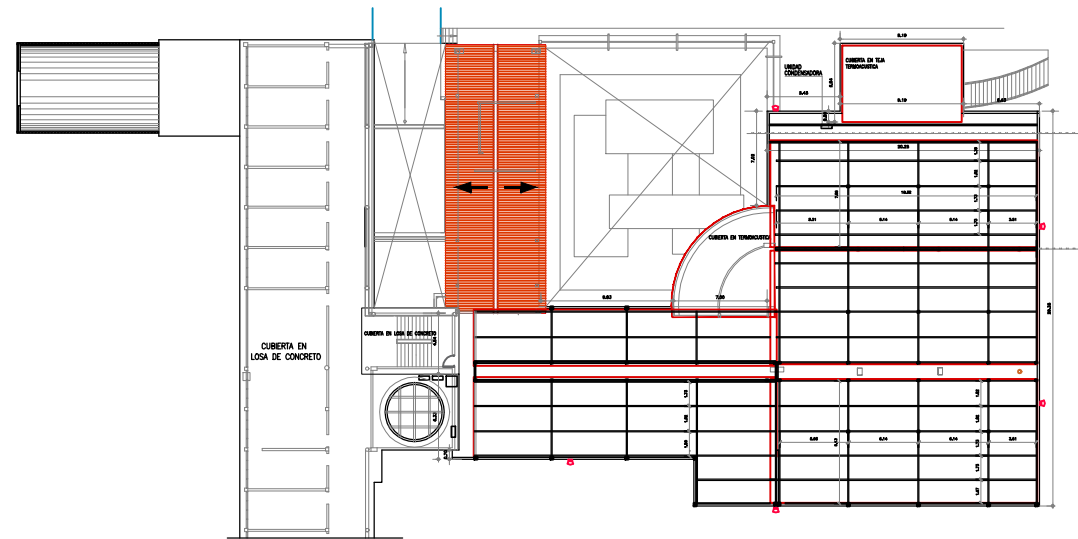
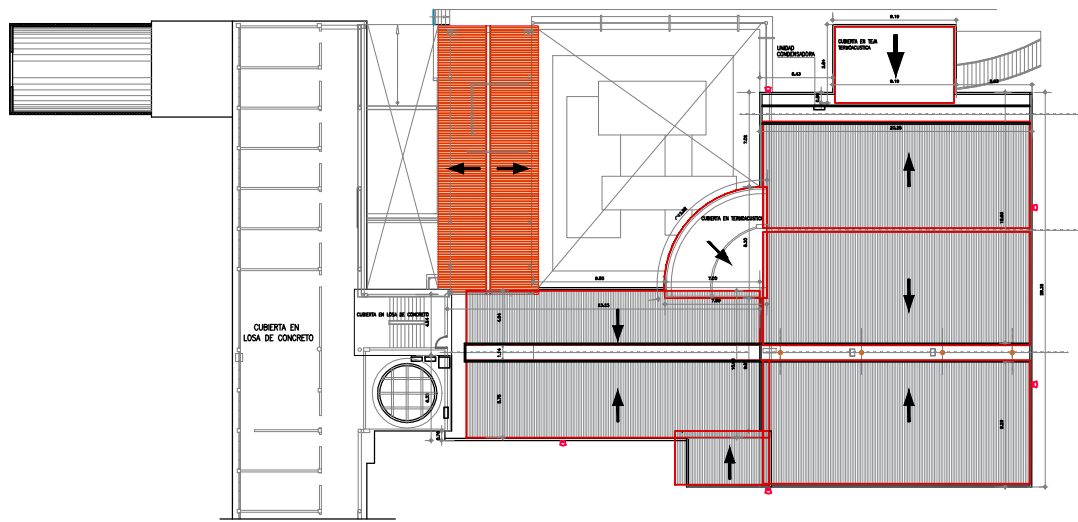

CORTE ESC.: 1:10

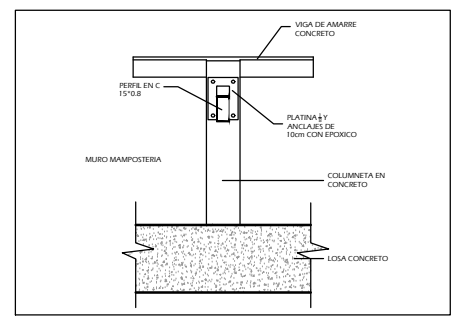

CORTE ESC.: 1:10

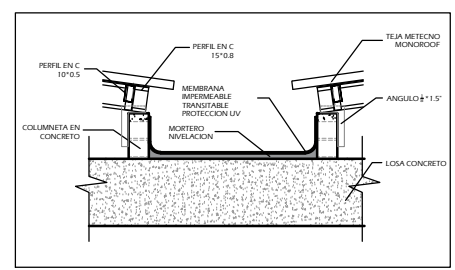

CORTE ESC.: 1:10

PROYECTO:			
REPARACIONES LOCATIVAS BIBLIOTECA			
CONTIENE:			
PLANTA, CUBIERTA Y DETALLES DE ANCLAJES			
Dibujó: Andrés Cortés	FECHA:	Aprobó: Juan Carlos Araque	DIBUJO N°: 4/15
Oficina de Planeación Tel: 286 88 00 - Directo: 286 88 06 Ext. 35225	sep-2019	ESCALA DE PLOTES: 1:125	

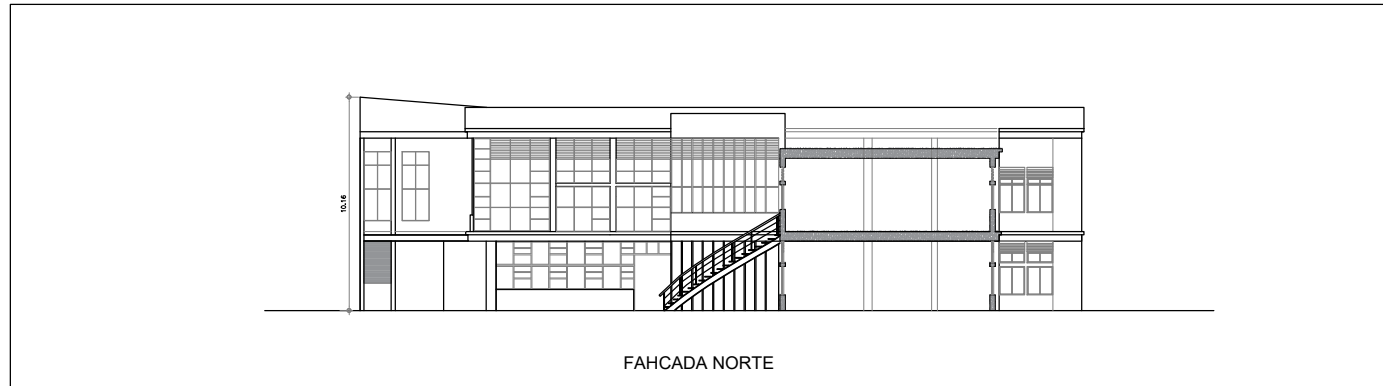
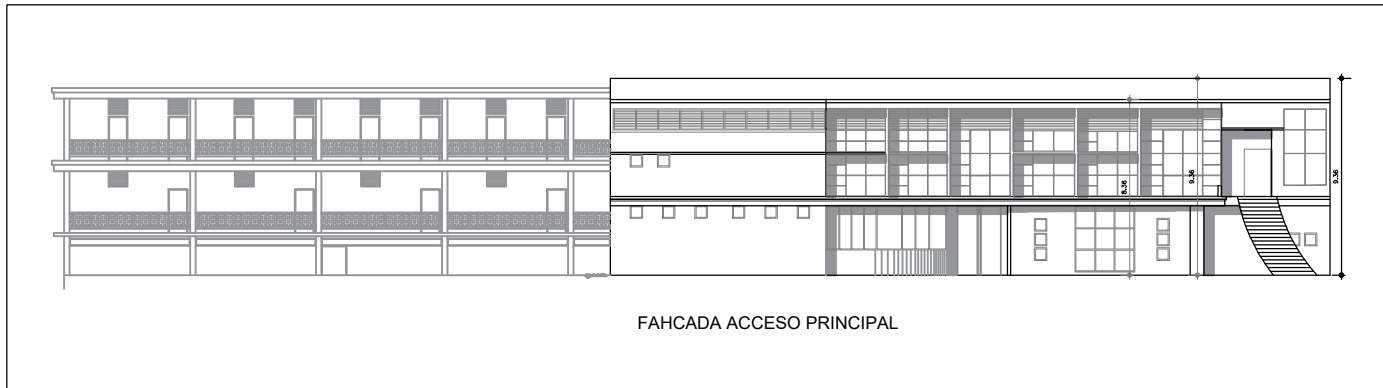
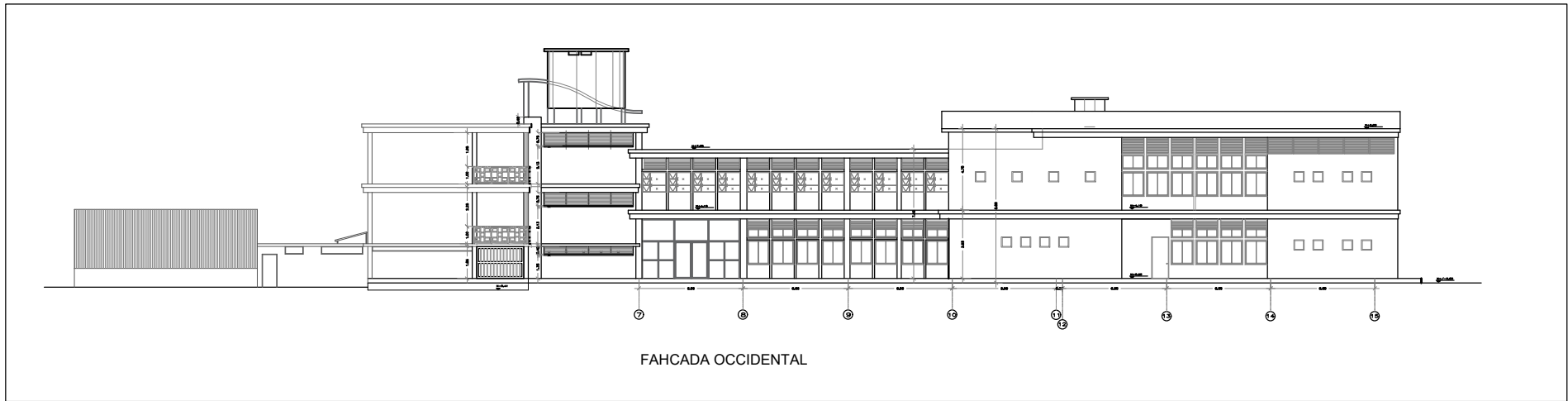

PROYECTO: REPARACIONES LOCATIVAS BIBLIOTECA			
CONTIENE: FACHADAS			
Dibujó: Andrés Cortés Oficina de Planeación Tel: 286 88 00 - Directo: 286 88 06 Ext. 35205	FECHA: sep-2019	Aprobó: Juan Carlos Araque ESCALA DE PLOTEO: 1:100	DIBUJO N.º: 5/15

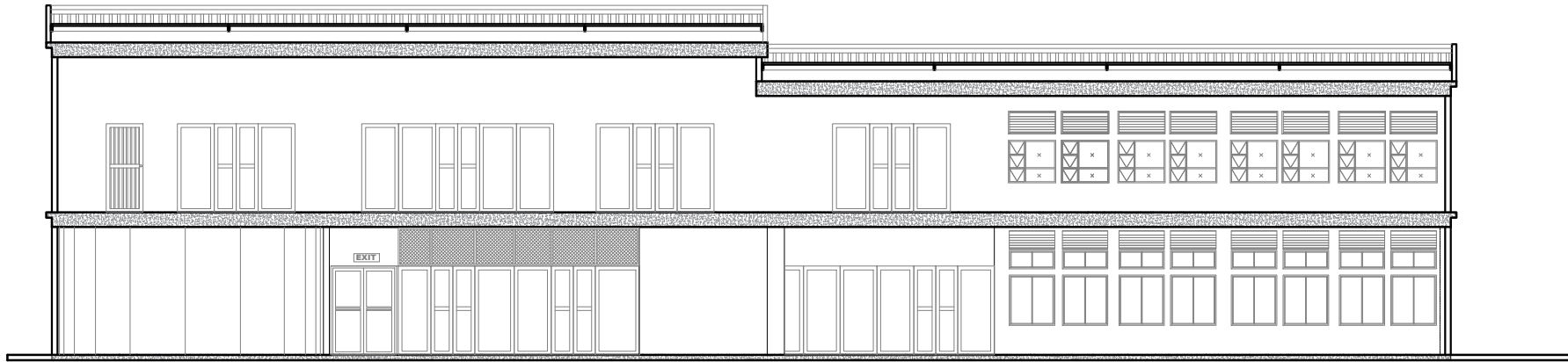

CORTE A - A

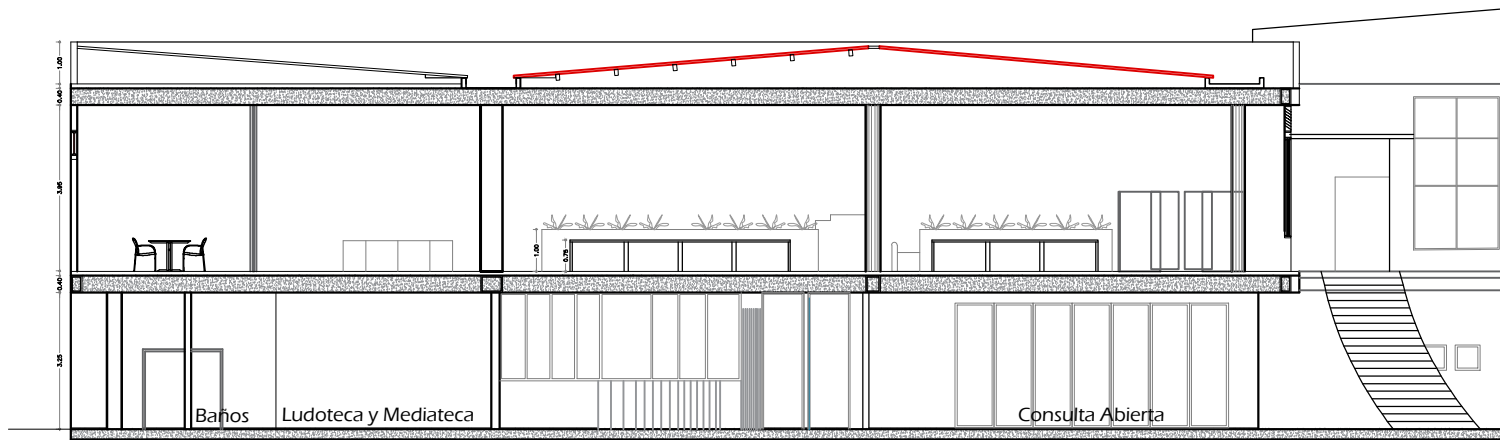

CORTE B - B

PROYECTO:

REPARACIONES LOCATIVAS BIBLIOTECA

CONTIENE:

CORTES

Dibujó: Andrés Cortés
 Oficina de Planeación
 Tel: 286 88 00 - Directo: 286 88 06
 Ext. 35225

FECHA:
 sep-2019

Aprobó: Juan Carlos Araque

ESCALA DE PLOTEO: 1:125

DIBUJO N°:

6/15

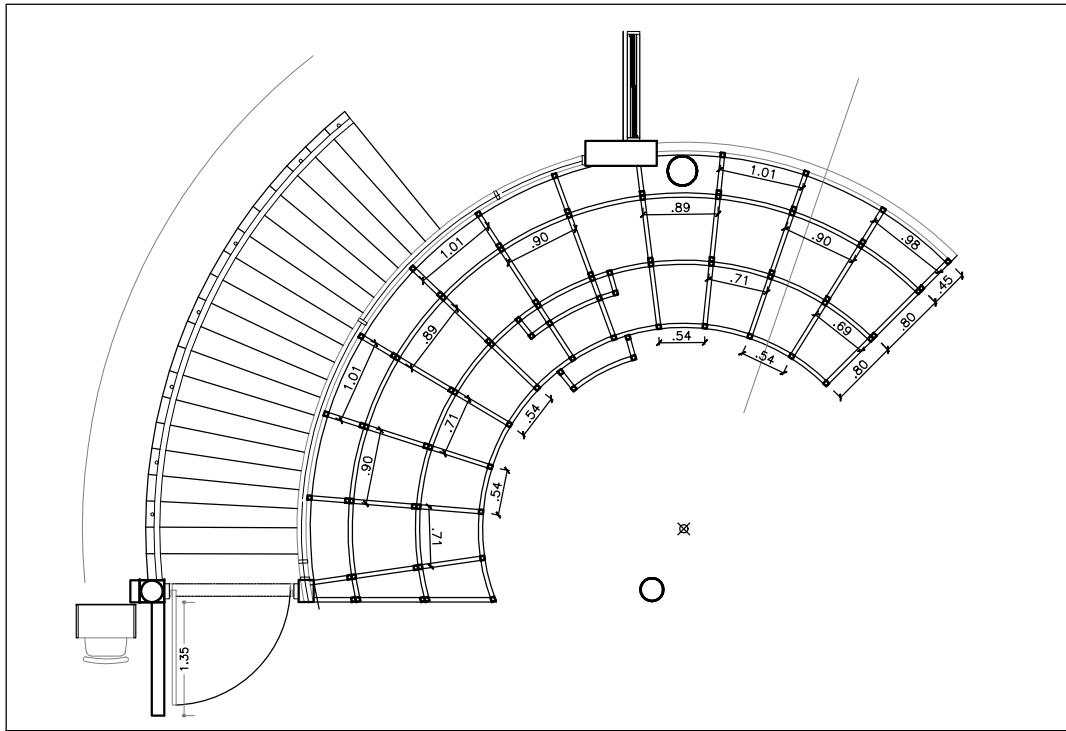

PLANTA DETALLE ESCALINATA DE PRESENTACION

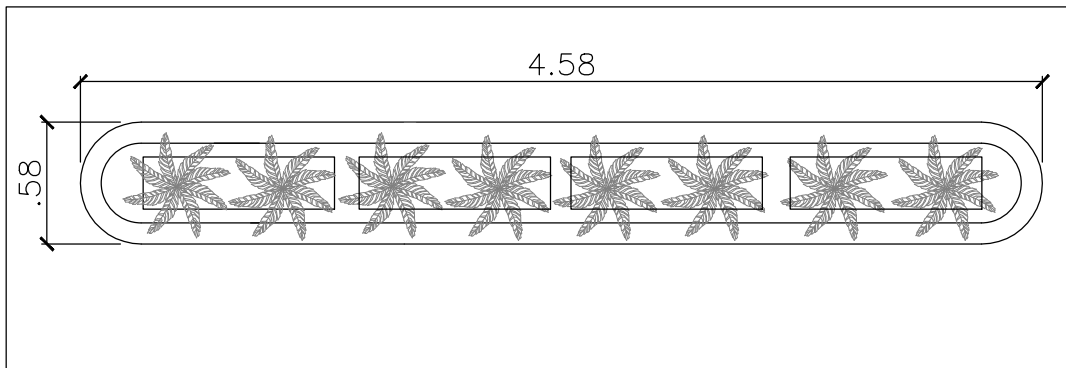

PLANTA DETALLE MATERA

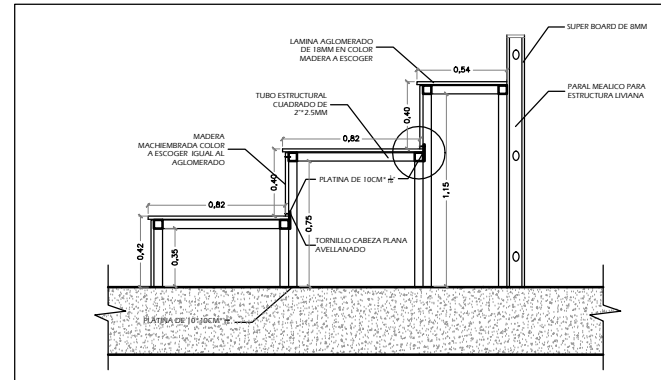

DETALLE MODULO METALICO ESCALINATA

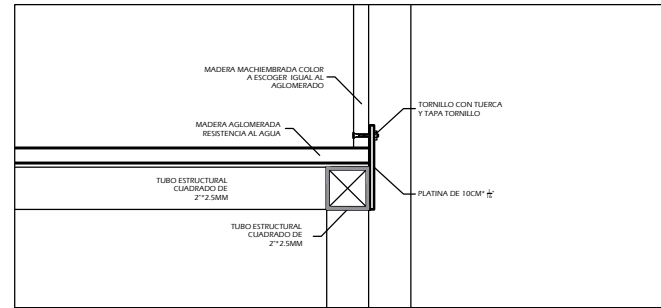

DETALLE ANCLAJE ESCALINATA

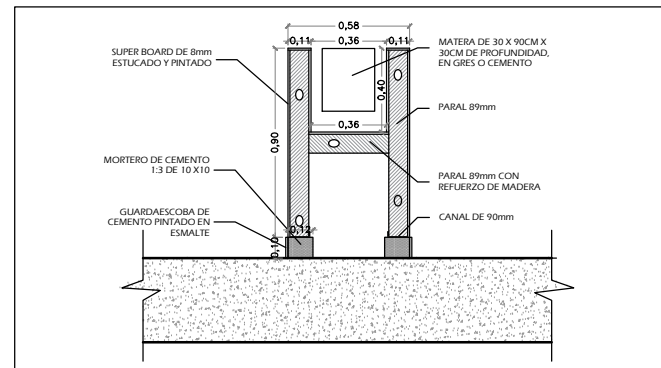

CORTE DETALLE MATERA

PROYECTO:			
REPARACIONES LOCATIVAS BIBLIOTECA			
CONTIENE:			
DETALLE DE MUEBLE PRESENTACIONES Y MATERA			
Dibujó: Andrés Cortés	FECHA:	Aprobó: Juan Carlos Araque	DIBUJO N°:
Oficina de Planeación Tel: 286 88 00 - Directo: 286 88 06 Ext. 35225	sep-2019	ESCALA DE PLOTEO: 1:125	7/15

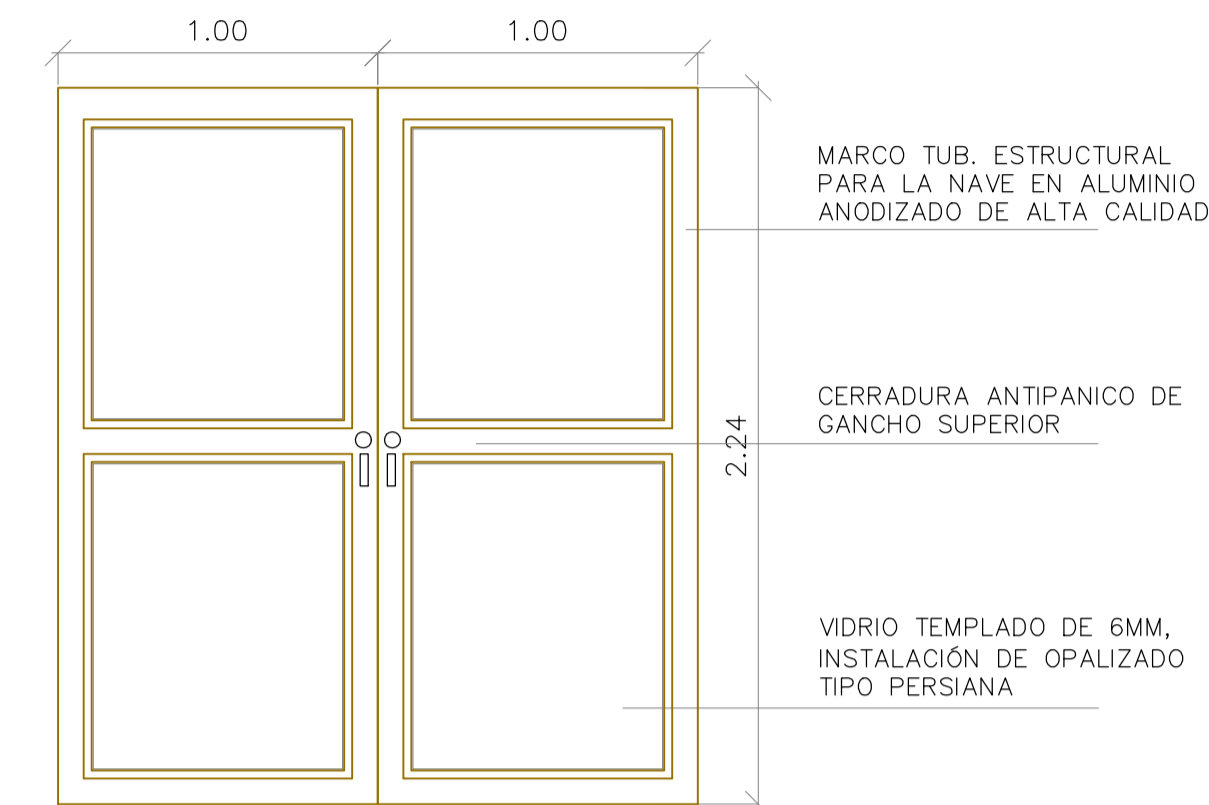
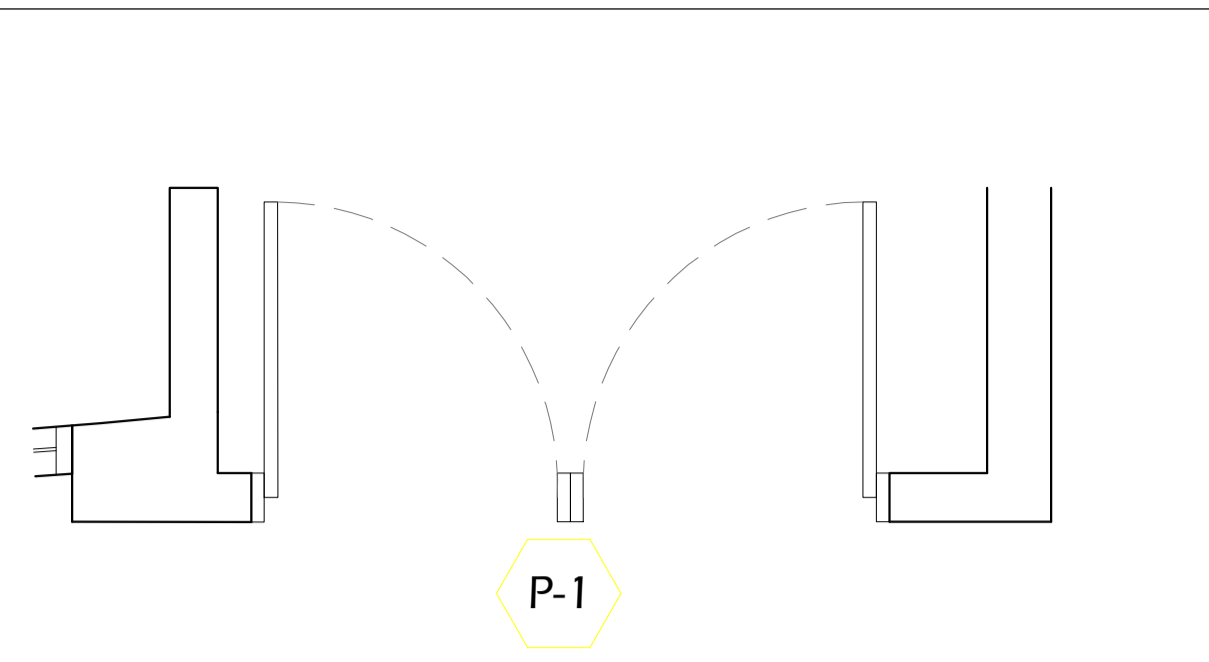

PUERTA BATIENTE ACCESO P/PAL
(CANT. 1)

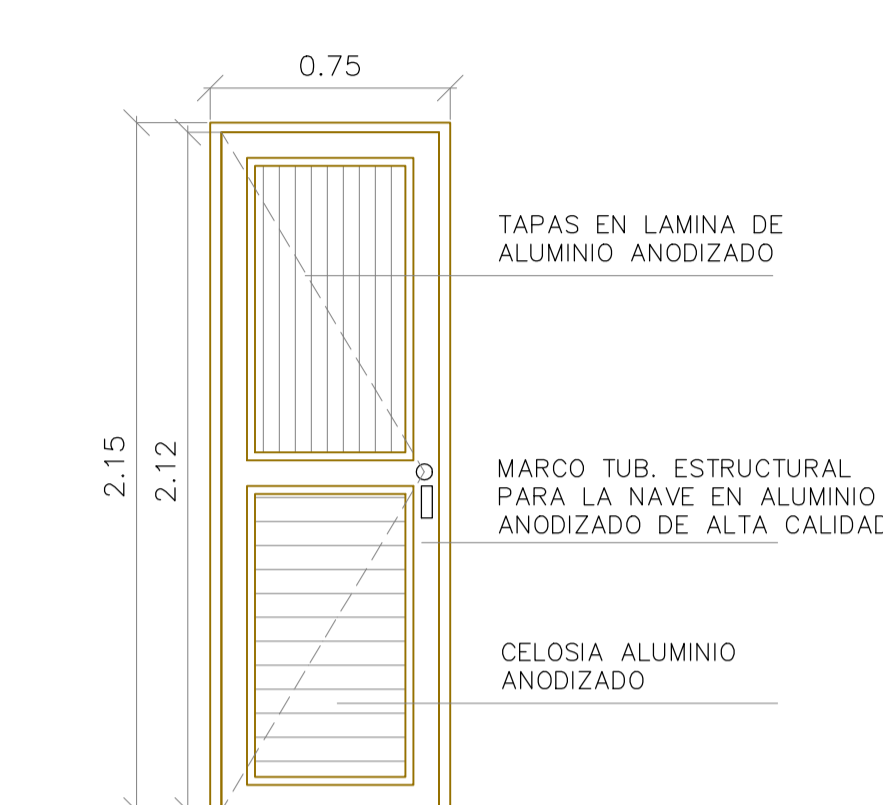
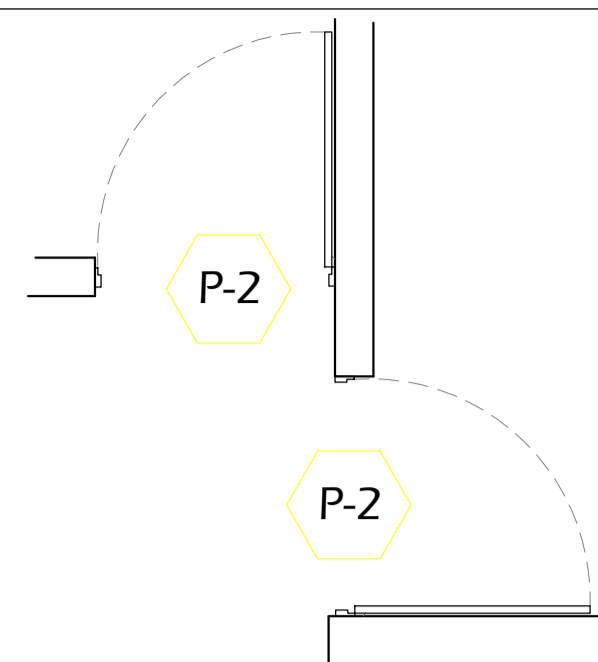

PUERTA BATIENTE PARA ASEO Y
COCINETA PISO 1
(CANT. 2)

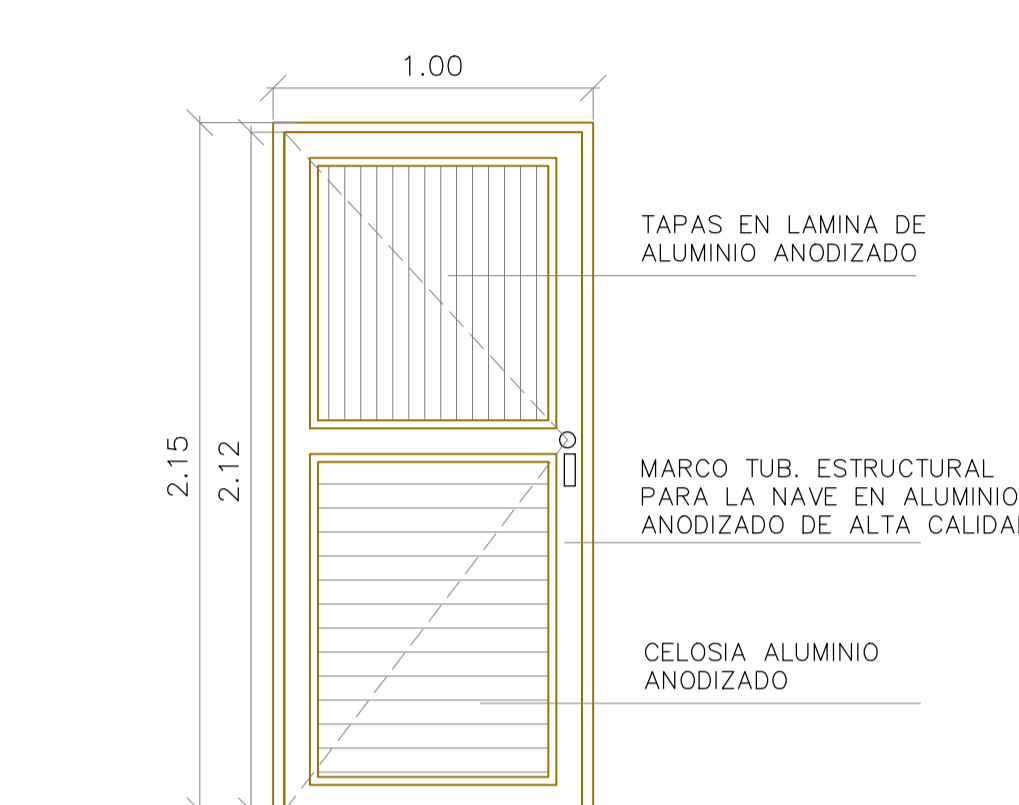
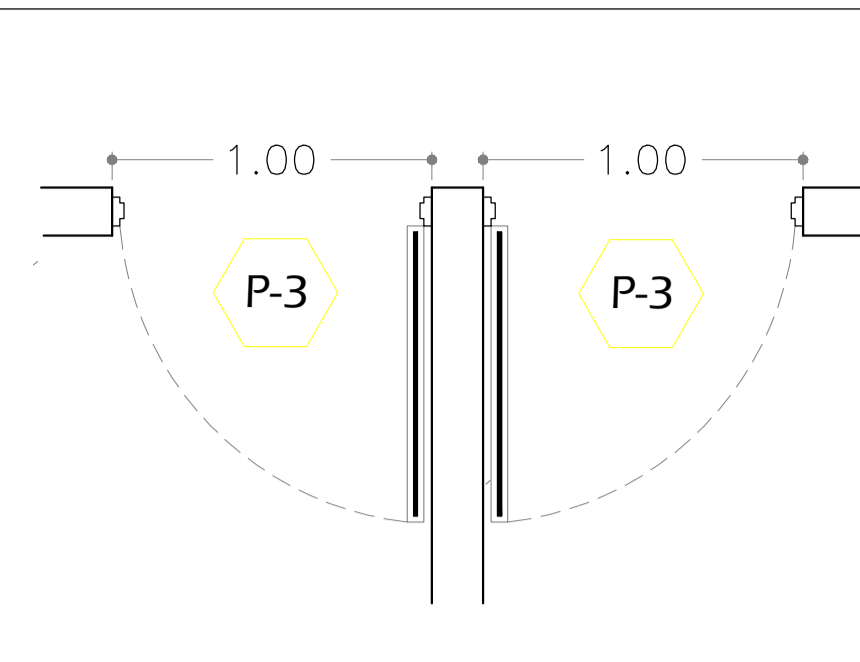

PUERTA BATIENTE PARA
BAÑOS PISO 1
(CANT. 2)

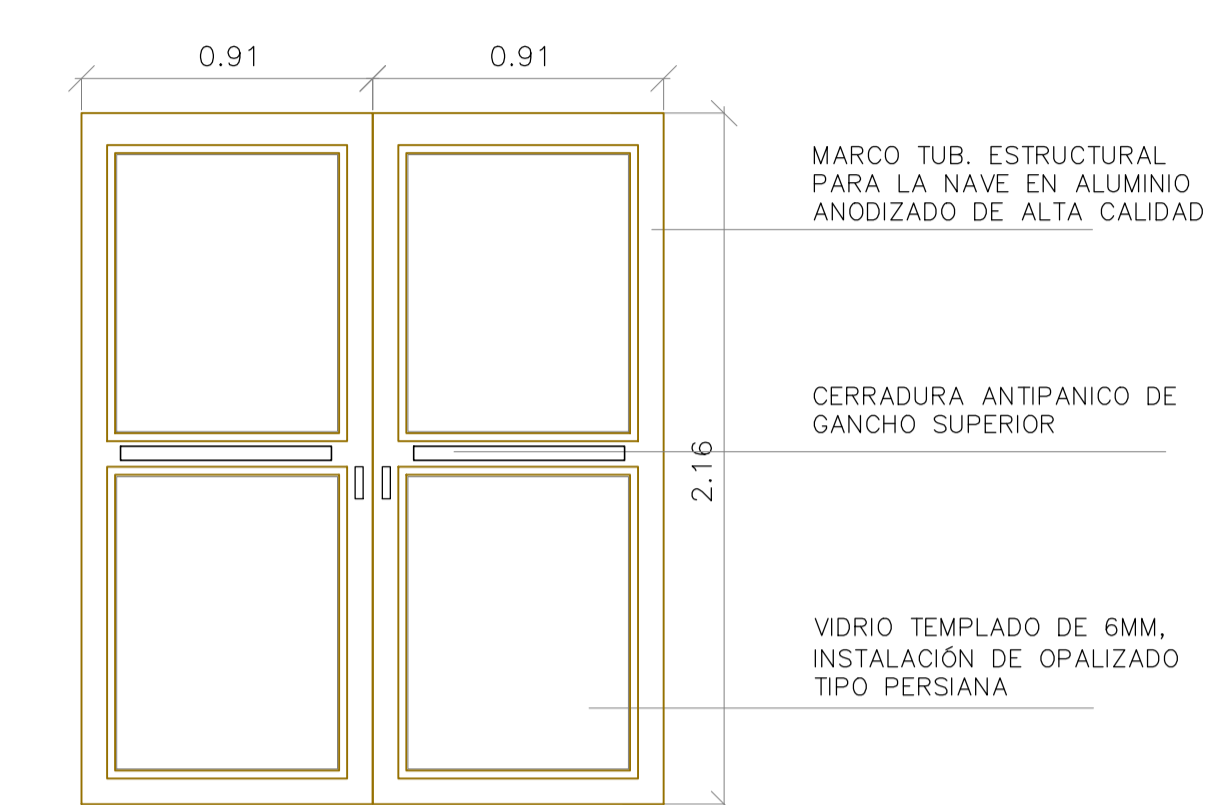
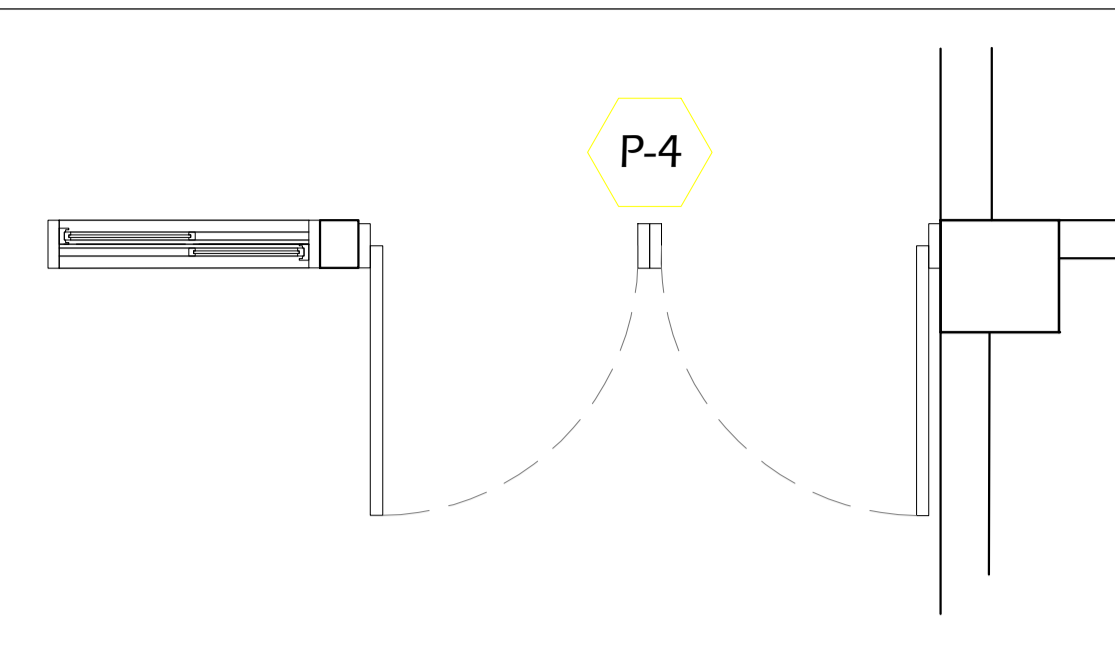

PUERTA BATIENTE SALIDA DE EMERGENCIA
(CANT. 1)

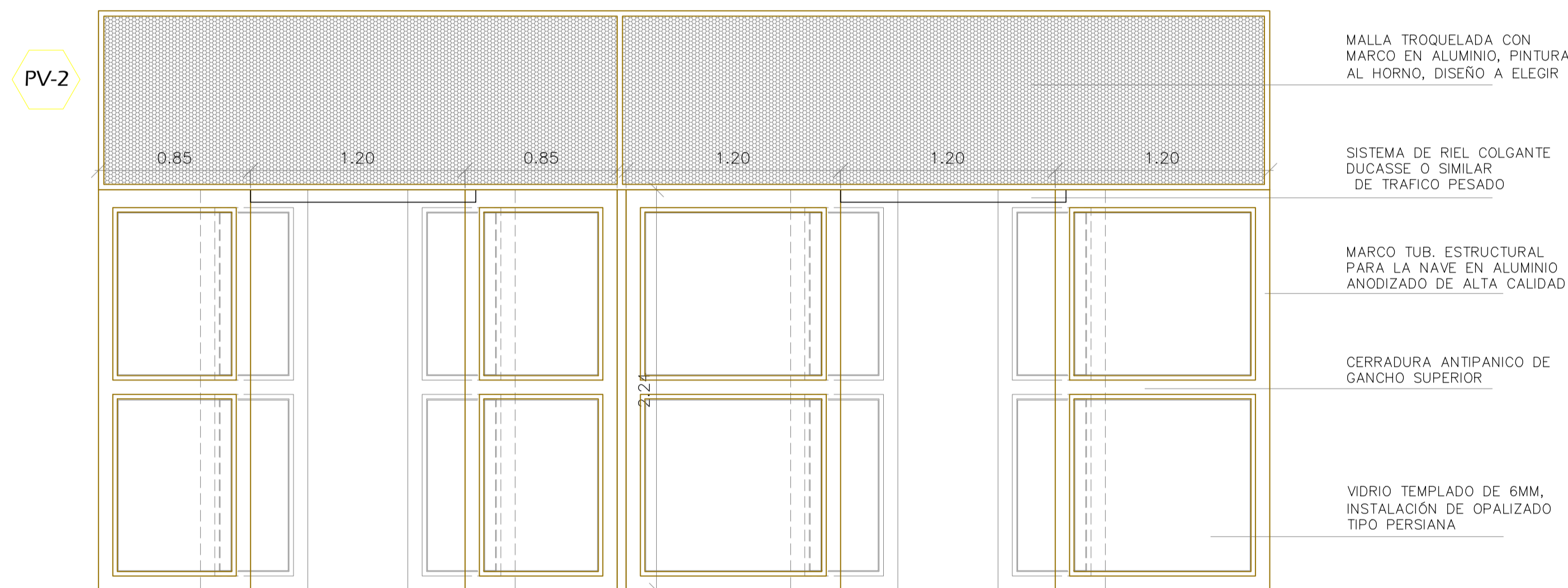

PUERTA-VENTANA CORREDIZA SALAS DE REUNION
(CANT. 1)

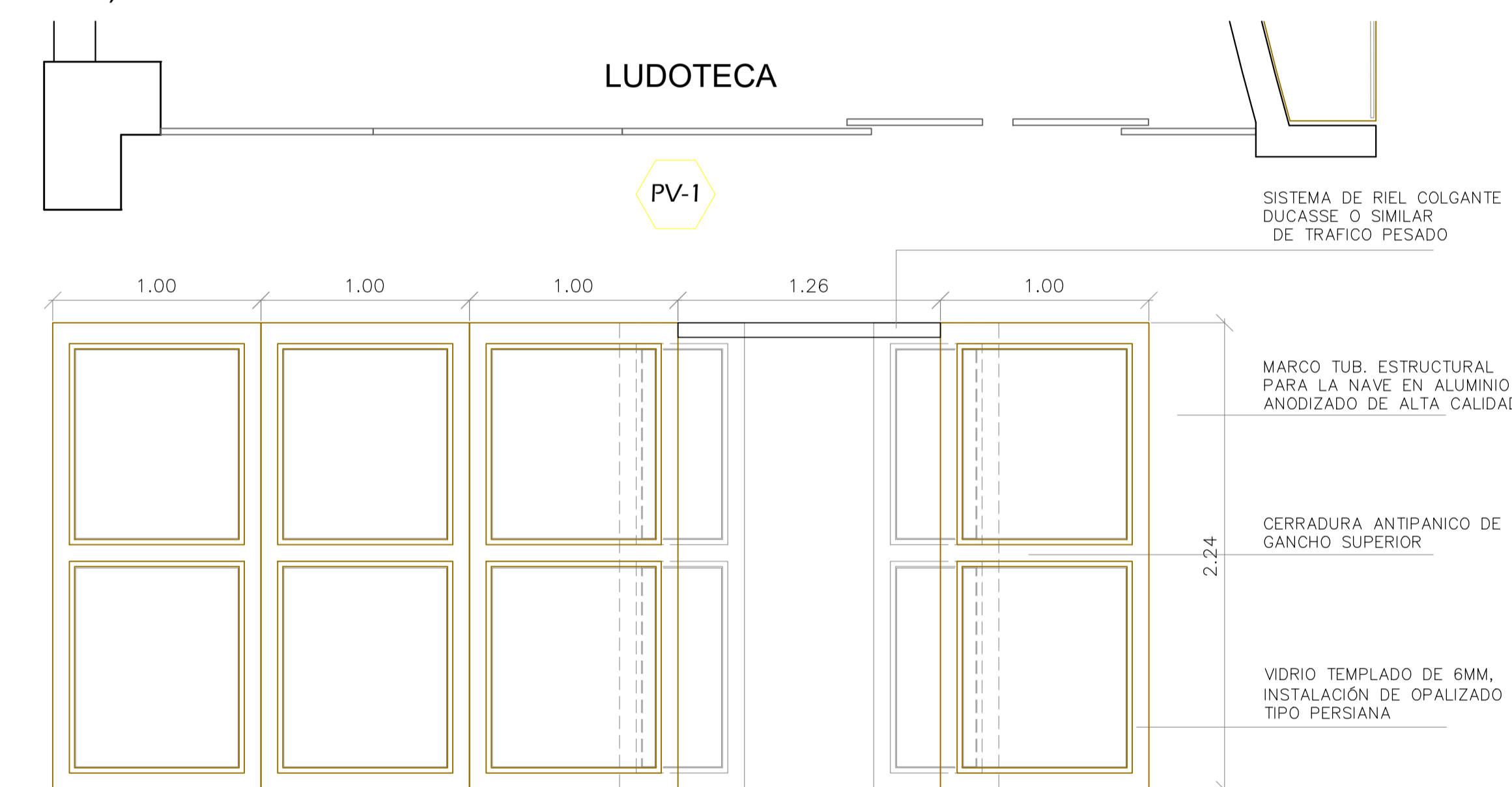

PUERTA-VENTANA CORREDIZA LUDOTECA
(CANT. 1)

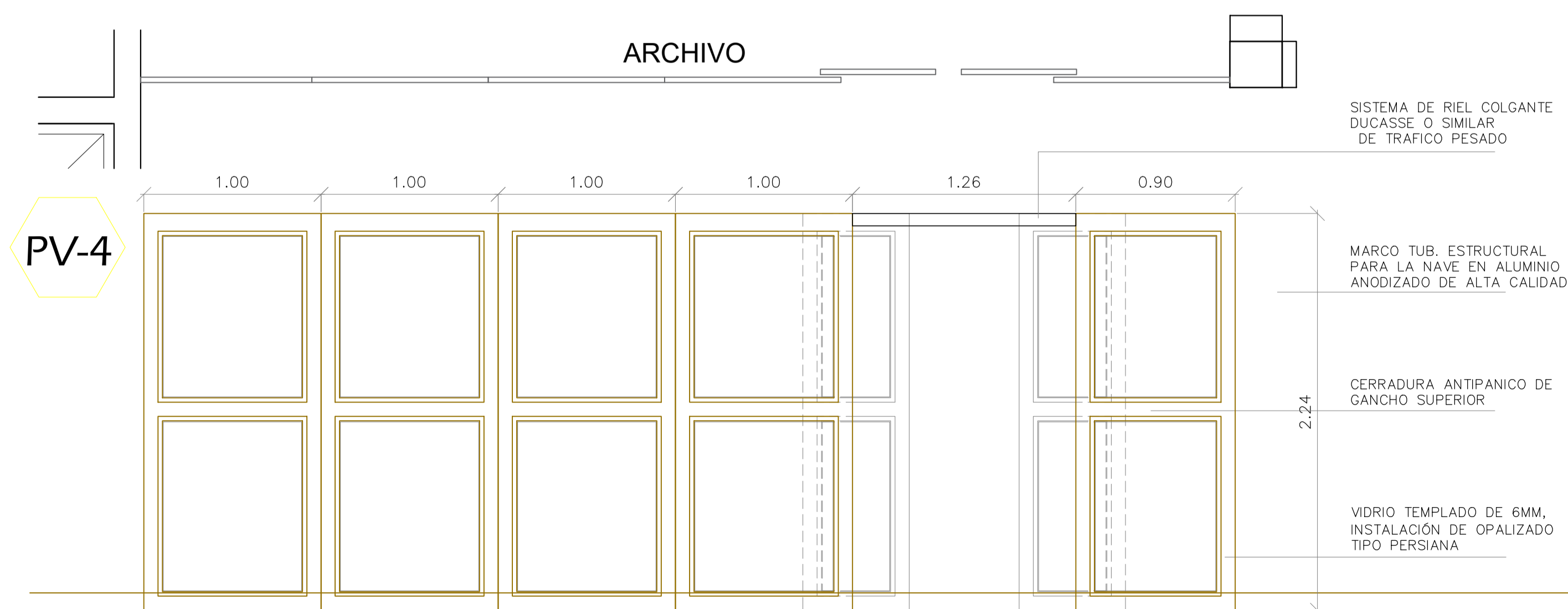

PUERTA-VENTANA CORREDIZA ARCHIVO
(CANT. 1)

* NOTA: TODA LA TUBERIA UTILIZADA EN LAS PUERTAS Y PUERTAS VENTANAS, DEBE SER CON TUBERIA ESTRUCTURAL PERFIL 744 DE PRIMERA CALIDAD.

 Universidad Nacional de Colombia Sede Palmira Carrera 32 No.12-00 Chapinero vía a Candelaria Palmira - Valle del Cauca - Colombia			
PROYECTO: REPARACIONES LOCATIVAS BIBLIOTECA			
CONTIENE: DETALLE DE PUERTAS PISO 1			
Actualización: ANDRÉS CORTÉS Oficina de Dirección y Ordenamiento Físico Ext: 35033 - 35433	FECHA: NOV/2019	ESCALA DE PLOTEO: 1 : 20	DIBUJO N°: 8/15

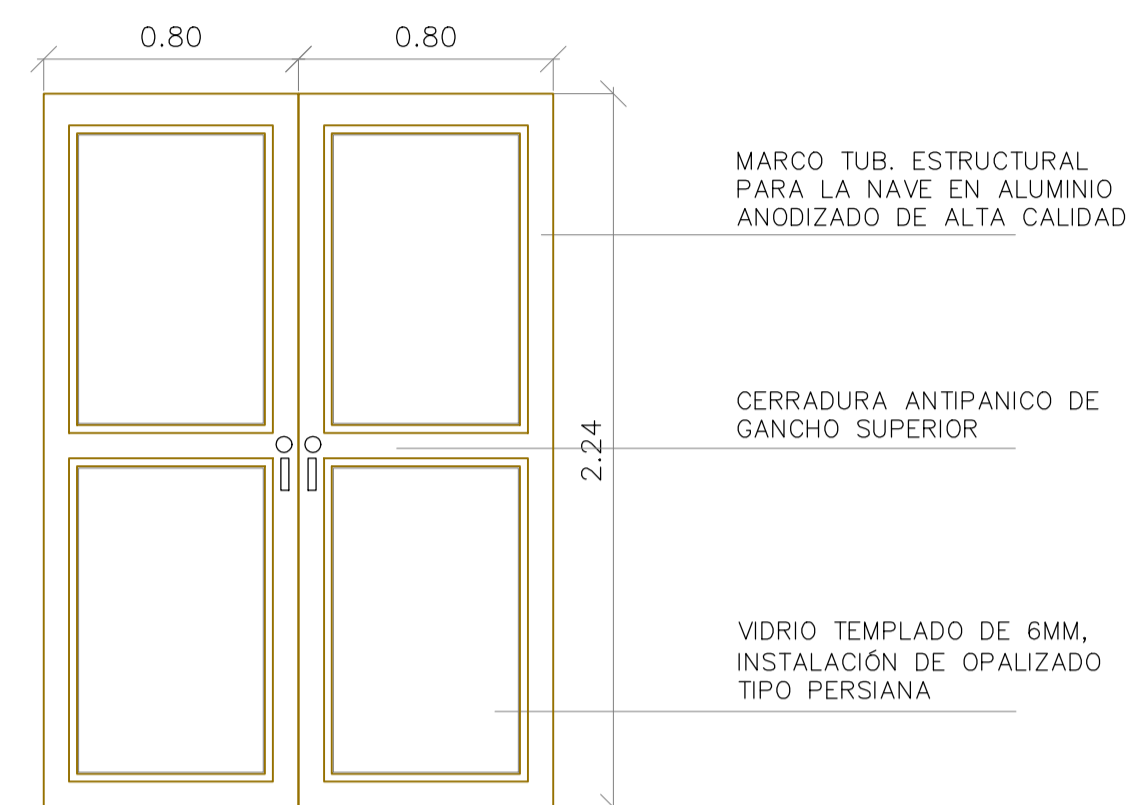
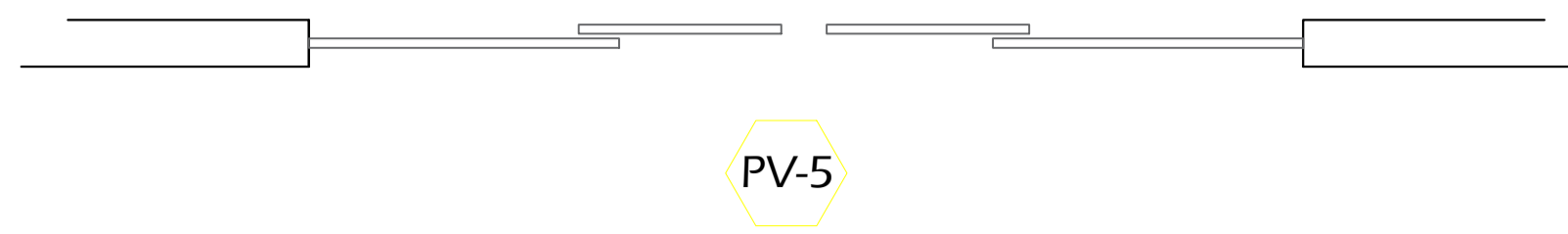
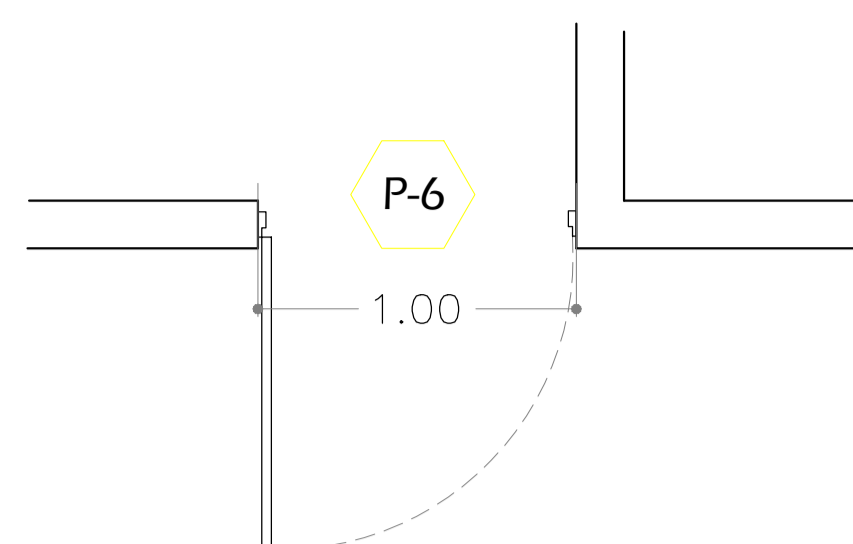
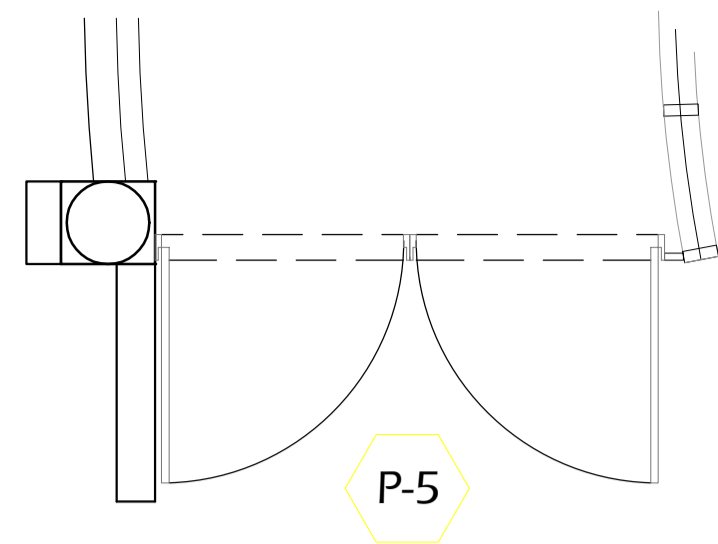

PUERTA BATIENTE ACCESO P/PAL PISO 2
(CANT. 1)

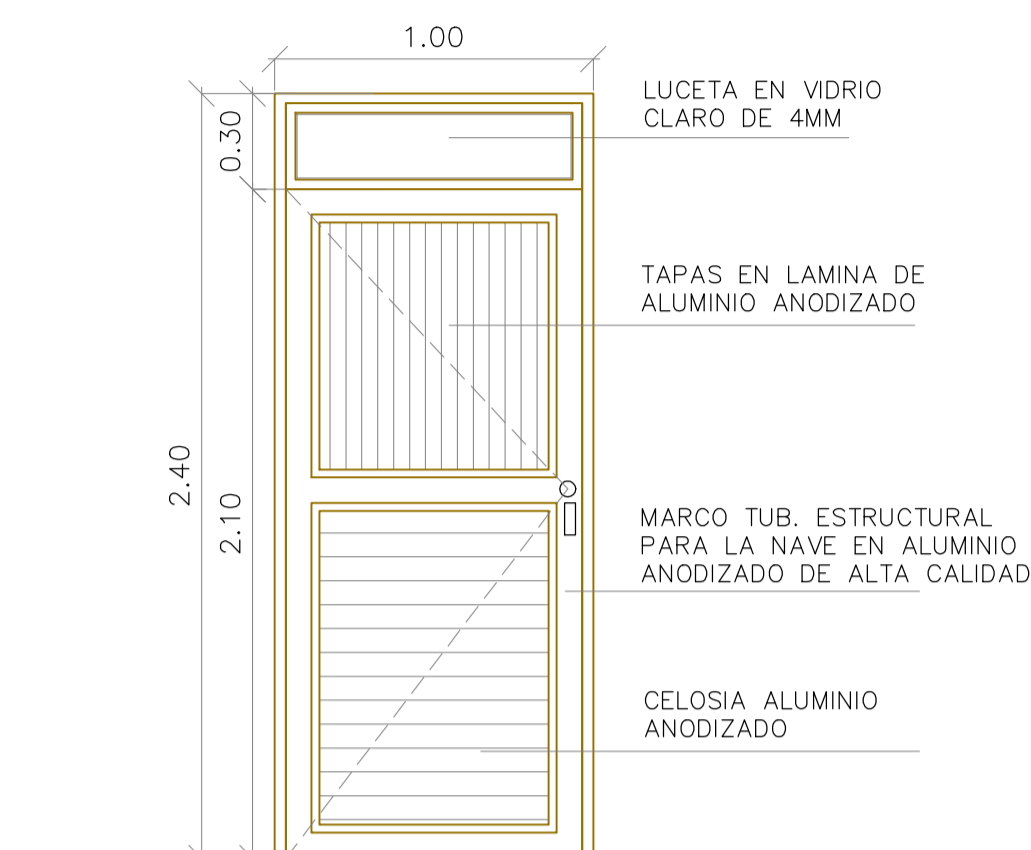

PUERTA BATIENTE PARA BAÑO PISO 2
(CANT. 1)

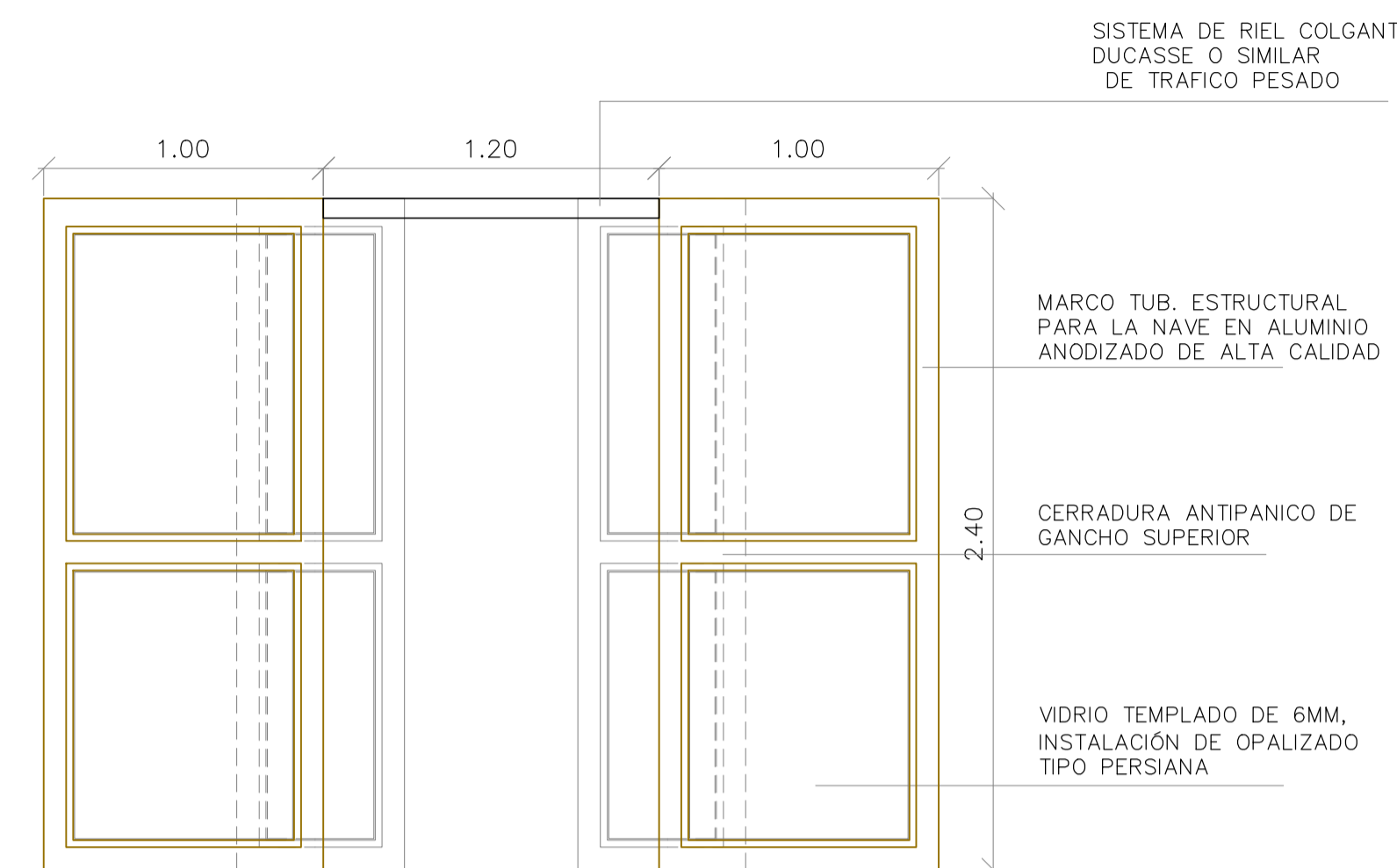

PUERTA-VENTANA CORREDIZA SALA/BODEGA VIDEOCONFERENCIA
(CANT. 3)

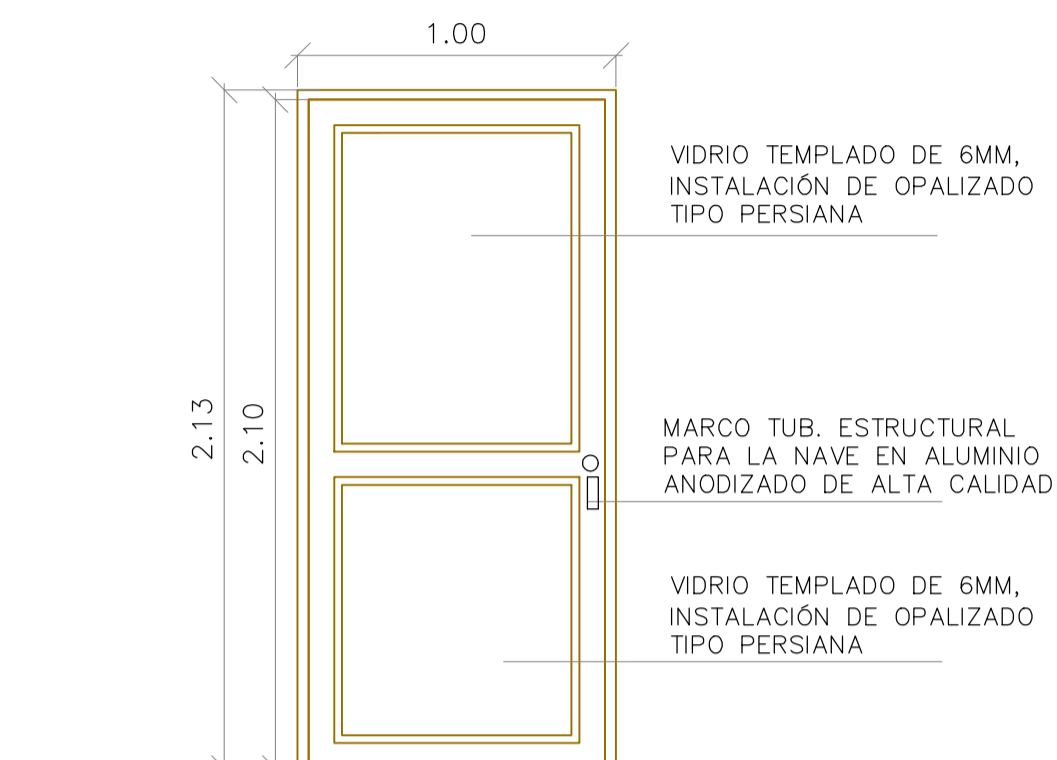

PUERTA CORREDIZA PARA OFICINA DIRECCION DE BIBLIOTECA
(CANT. 1)

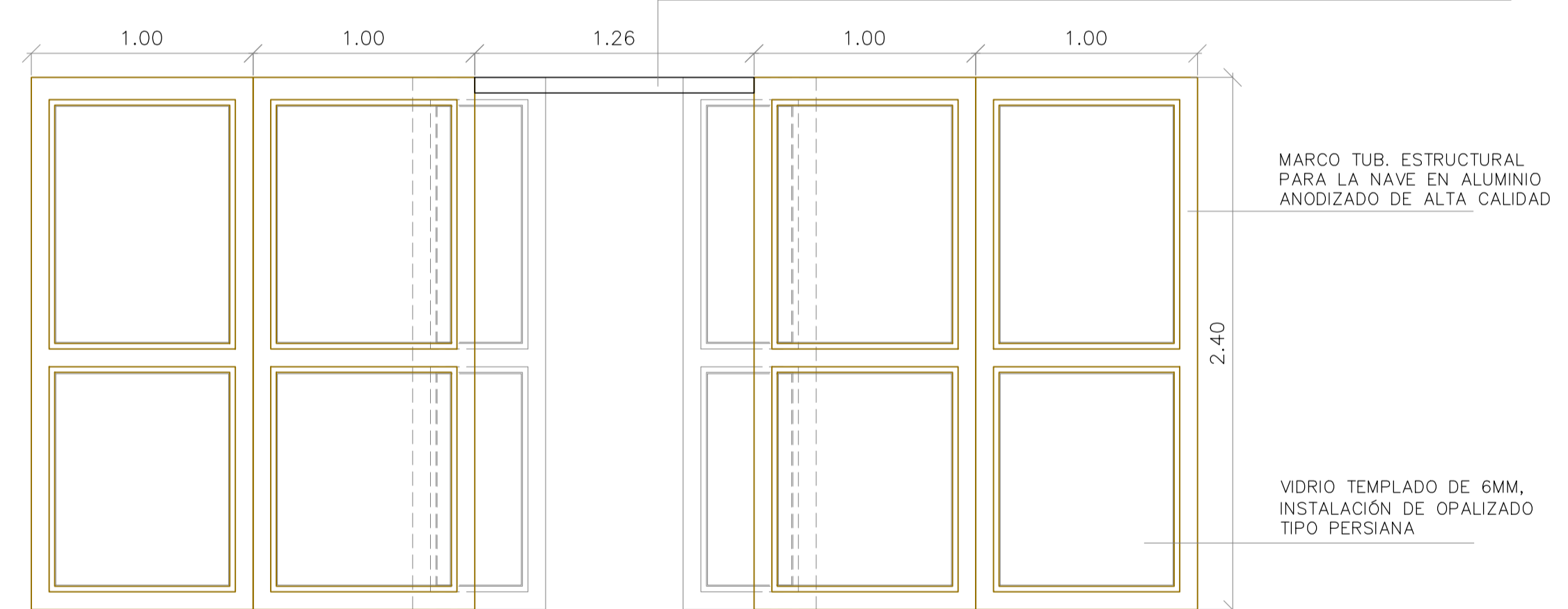
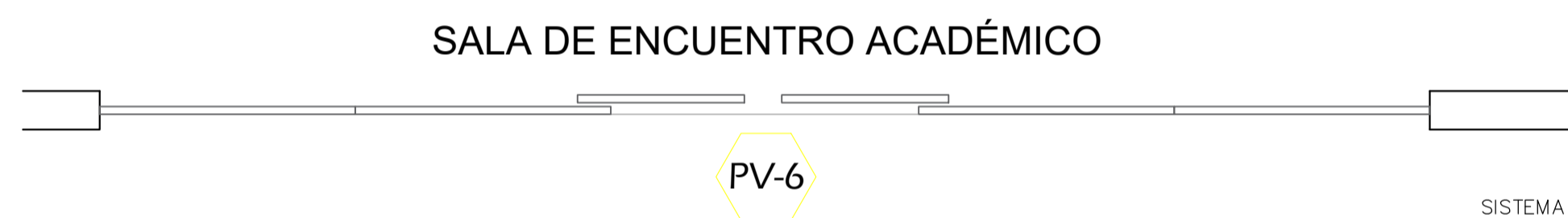

PUERTA-VENTANA CORREDIZA ENCUENTRO ACADEMICO
(CANT. 1)

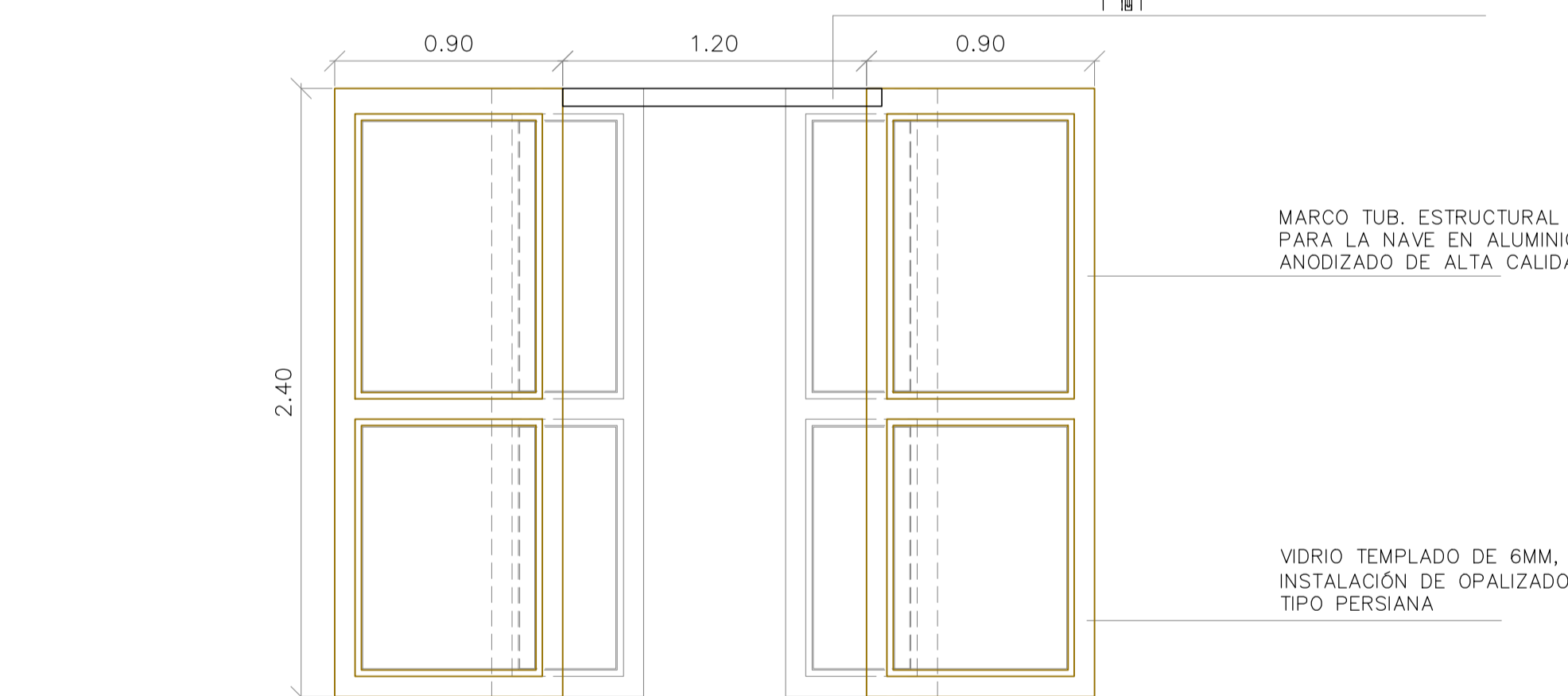
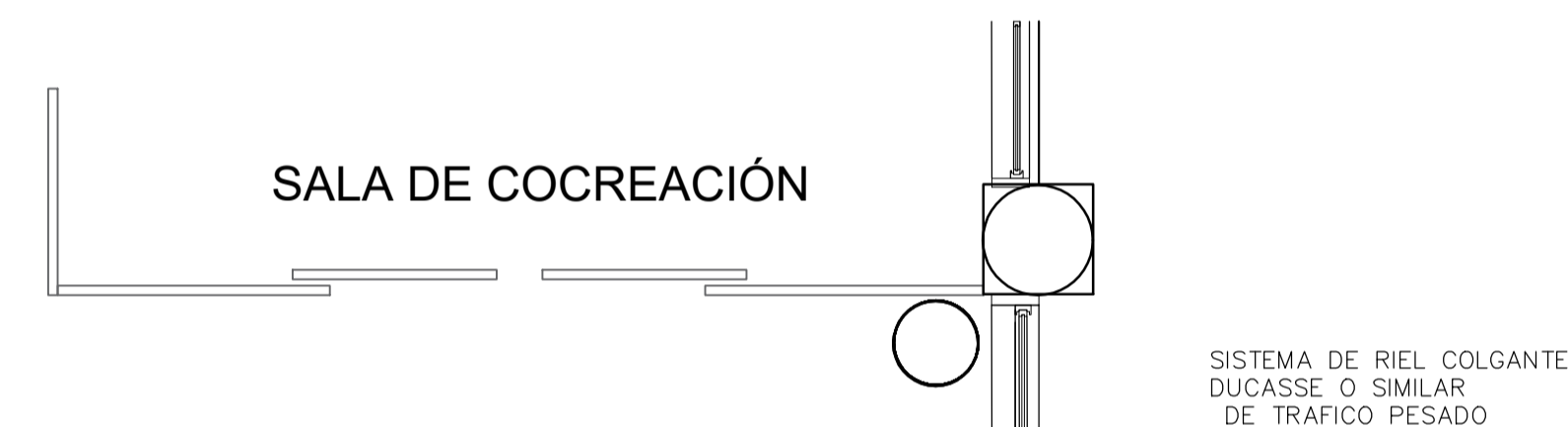

PUERTA-VENTANA CORREDIZA SALA COCREACION
(CANT. 1)

* NOTA: TODA LA TUBERIA UTILIZADA EN LAS PUERTAS Y PUERTAS VENTANAS, DEBE SER CON TUBERIA ESTRUCTURAL PERFIL 744 DE PRIMERA CALIDAD.

 Universidad Nacional de Colombia Sede Palmira Carrera 32 No.12-00 Chapinero vía a Candelaria Palmira - Valle del Cauca - Colombia			
PROYECTO: REPARACIONES LOCATIVAS BIBLIOTECA			
CONTIENE: DETALLE DE PUERTAS PISO 2			
Actualización: ANDRES CORTES Oficina de Dirección y Ordenamiento Físico Ext: 35033 - 35433	FECHA: NOV/2019	ESCALA DE PLOTEO: 1 : 20	DIBUJO N°: 9/15

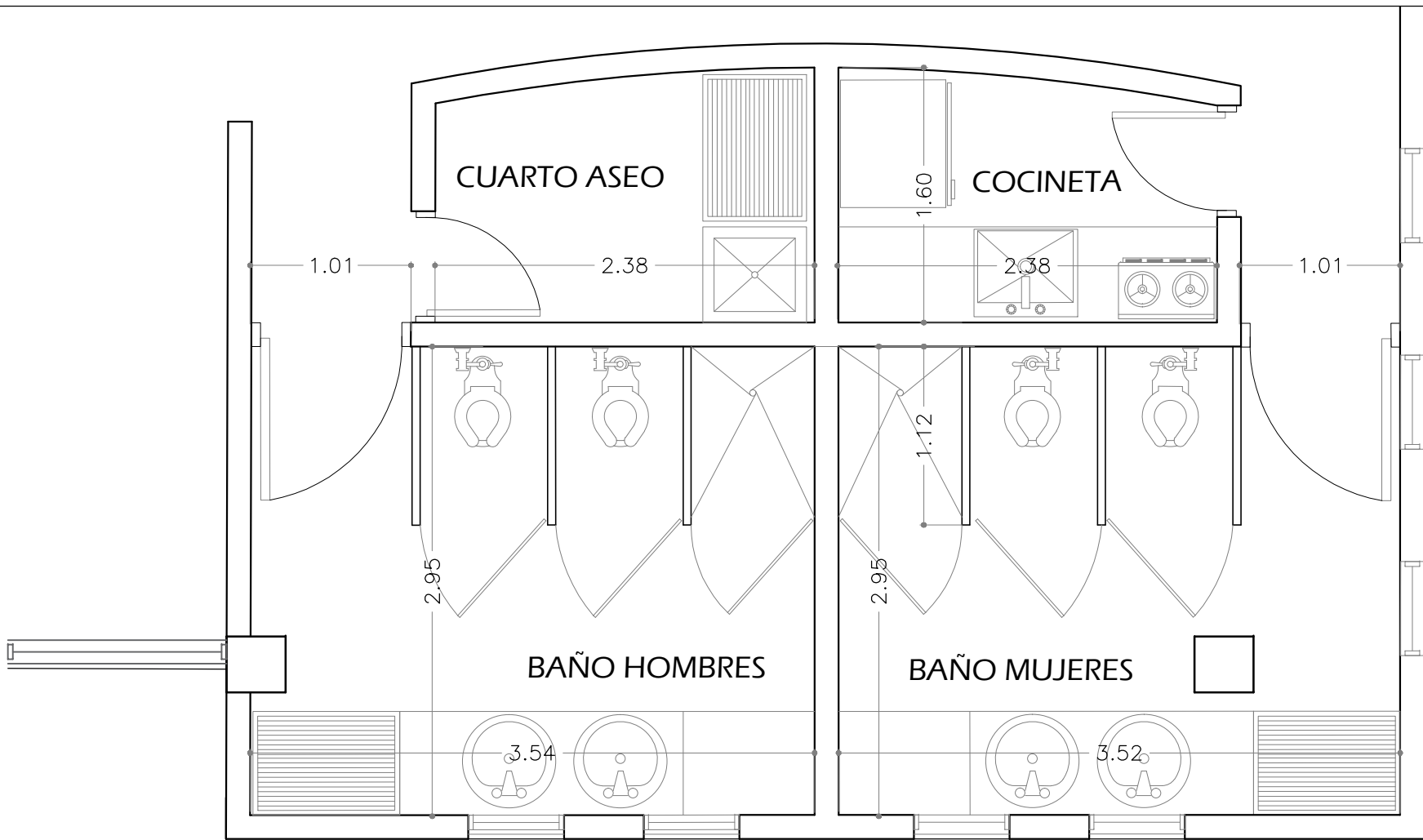

BAÑO PRIMER PISO ESTADO ACTUAL

 Universidad Nacional de Colombia Sede Palmira Carrera 32 No.12-00 Chapinero vía a Candelaria Palmira - Valle del Cauca - Colombia			
PROYECTO: REPARACIONES LOCATIVAS BIBLIOTECA			
CONTIENE: PROPUESTA DISTRIBUCIÓN BAÑOS PRIMER PISO			
Actualización: RUTH AMPARO ALEY Arg. DIRECCION DE ORDENAMIENTO Y DESARROLLO FISICO Ext: 35433		FECHA: NOV/2019	ESCALA DE PLOTEO: ESC: 1:25
			DIBUJO N°: 10/15

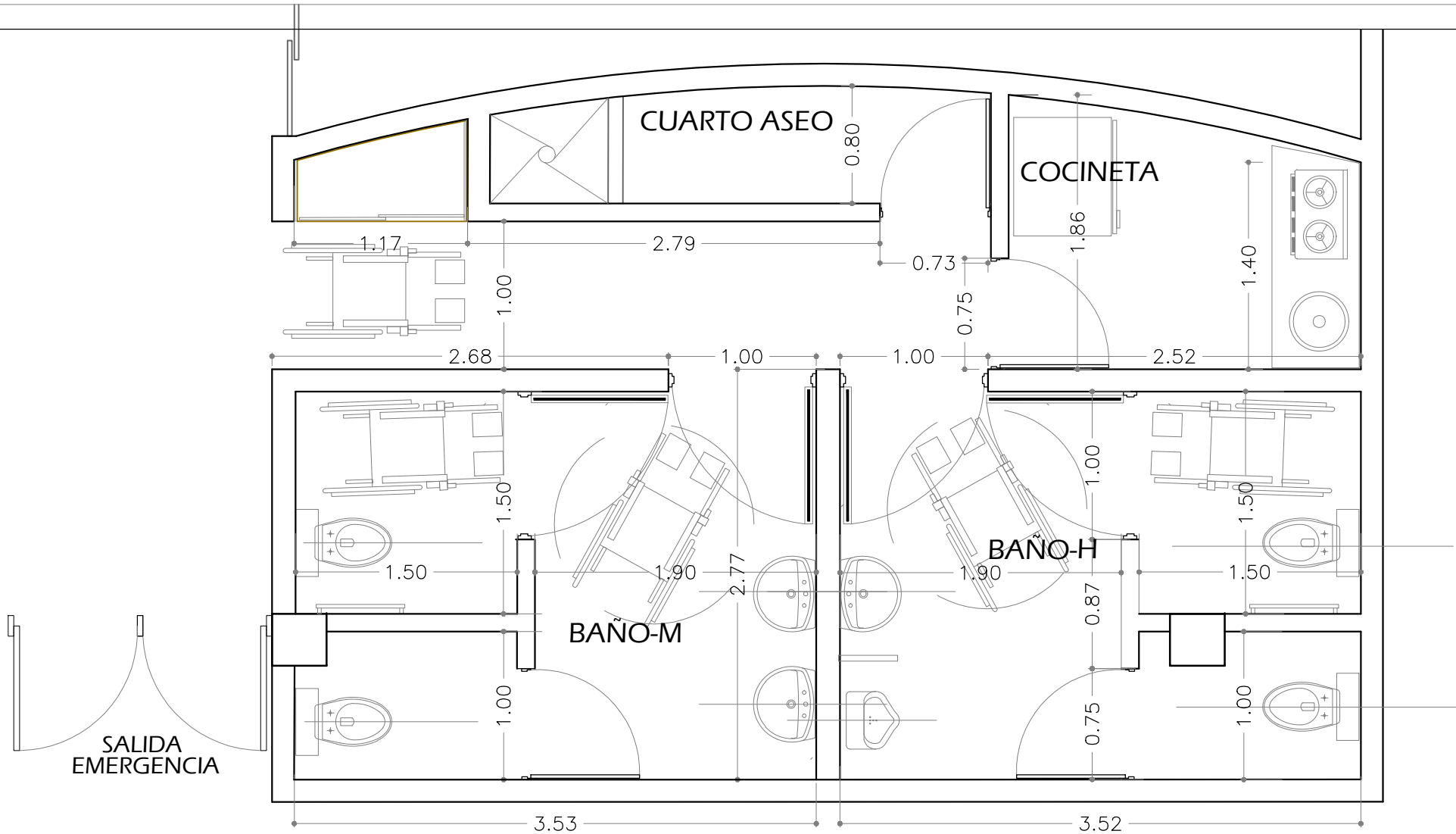

BAÑO PRIMER PISO PROPUESTA

 Universidad Nacional de Colombia Sede Palmira Carrera 32 No.12-00 Chapinero vía a Candelaria Palmira - Valle del Cauca - Colombia			
PROYECTO: REPARACIONES LOCATIVAS BIBLIOTECA			
CONTIENE: PROPUESTA DISTRIBUCIÓN BAÑOS PRIMER PISO			
Actualización: RUTH AMPARO ALEY Arg. DIRECCION DE ORDENAMIENTO Y DESARROLLO FISICO Ext: 35433	FECHA: NOV/2019	ESCALA DE PLOTEO: ESC: 1:25	DIBUJO N°: 11/15

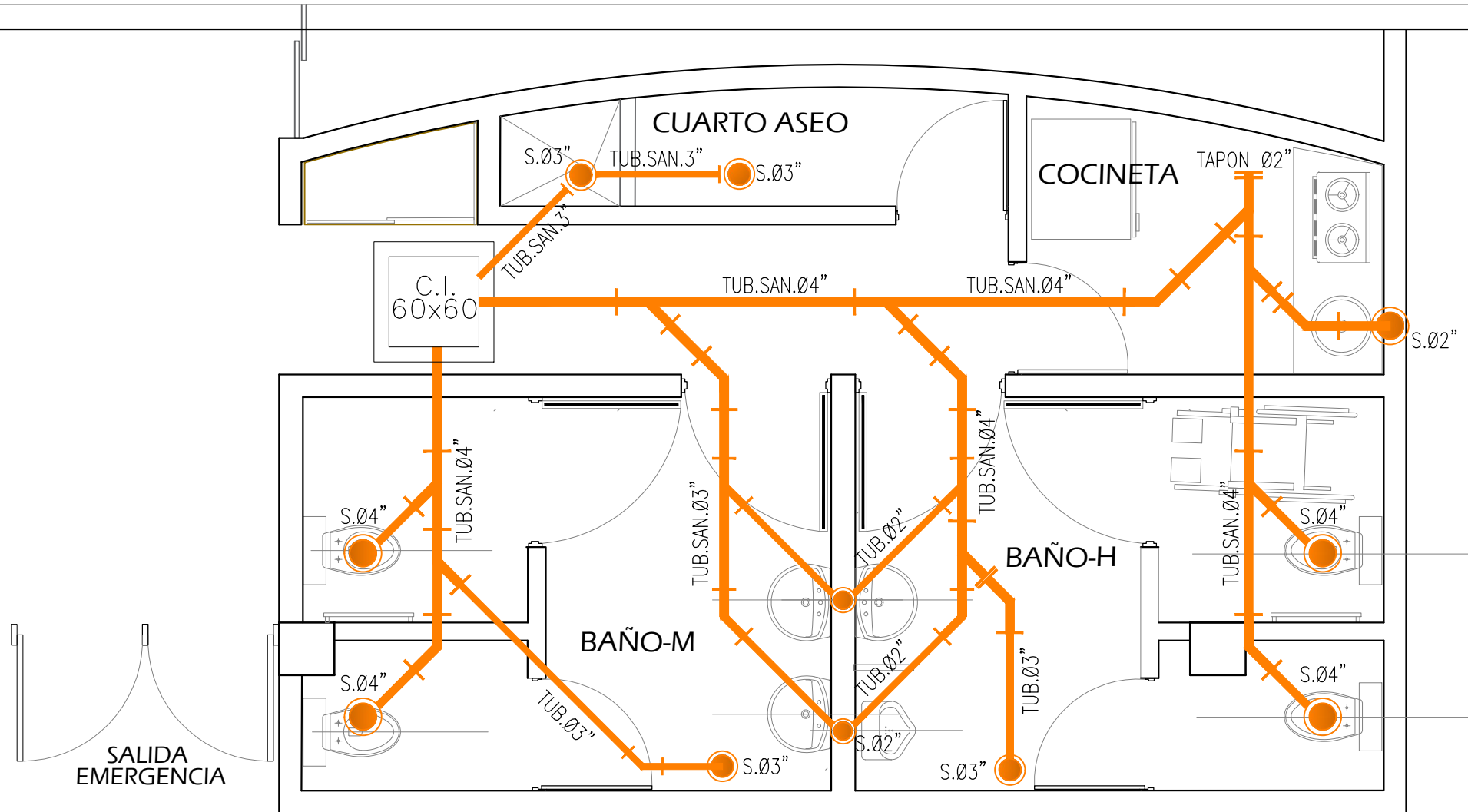

BAÑO PRIMER PISO

PROPUESTA INSTALACIONES SANITARIAS

 Universidad Nacional de Colombia Sede Palmira Carrera 32 No.12-00 Chapinero vía a Candelaria Palmira - Valle del Cauca - Colombia			
PROYECTO: REPARACIONES LOCATIVAS BIBLIOTECA			
CONTIENE: PROPUESTA DISTRIBUCIÓN BAÑOS PRIMER PISO			
Actualización: RUTH AMPARO ALEY Arg. DIRECCION DE ORDENAMIENTO Y DESARROLLO FISICO Ext: 35433	FECHA: NOV/2019	ESCALA DE PLOTEO: ESC: 1:25	DIBUJO N°: 12/15

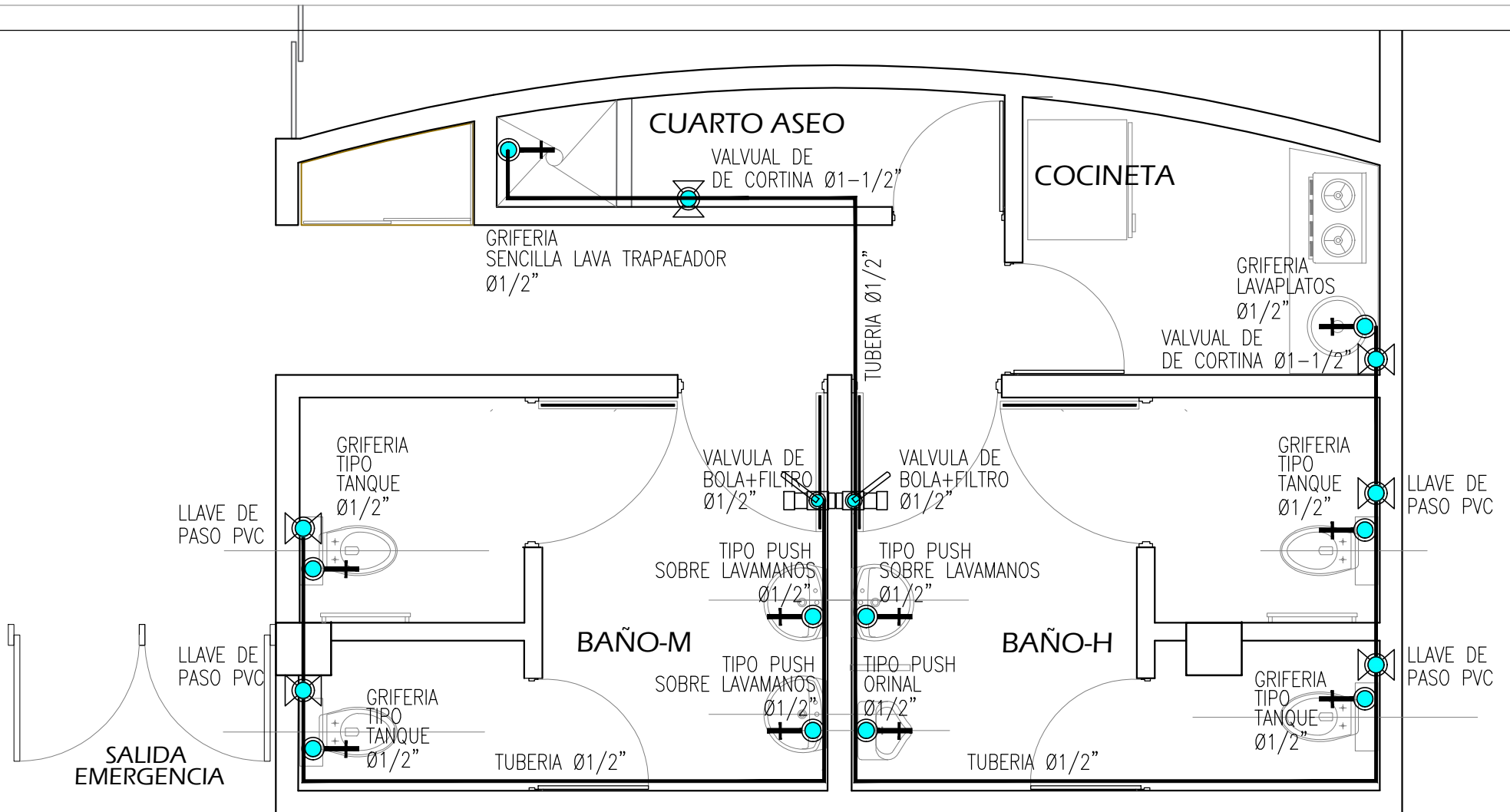

BAÑO PRIMER PISO

PROPUESTA INSTALACIONES HIDRAULICAS

 Universidad Nacional de Colombia Sede Palmira Carrera 32 No.12-00 Chapinero vía a Candelaria Palmira - Valle del Cauca - Colombia			
PROYECTO: REPARACIONES LOCATIVAS BIBLIOTECA			
CONTIENE: PROPUESTA DISTRIBUCIÓN BAÑOS PRIMER PISO			
Actualización: RUTH AMPARO ALEY Arg. DIRECCION DE ORDENAMIENTO Y DESARROLLO FISICO Ext: 35433	FECHA: NOV/2019	ESCALA DE PLOTEO: ESC: 1:25	DIBUJO N°: 13/15

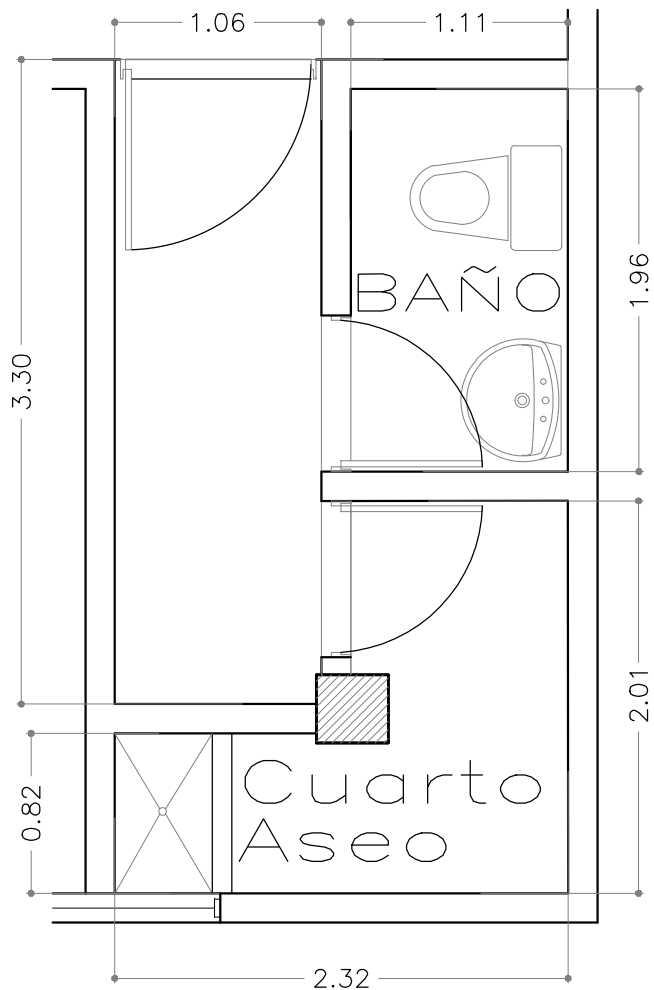

ESTADO ACTUAL

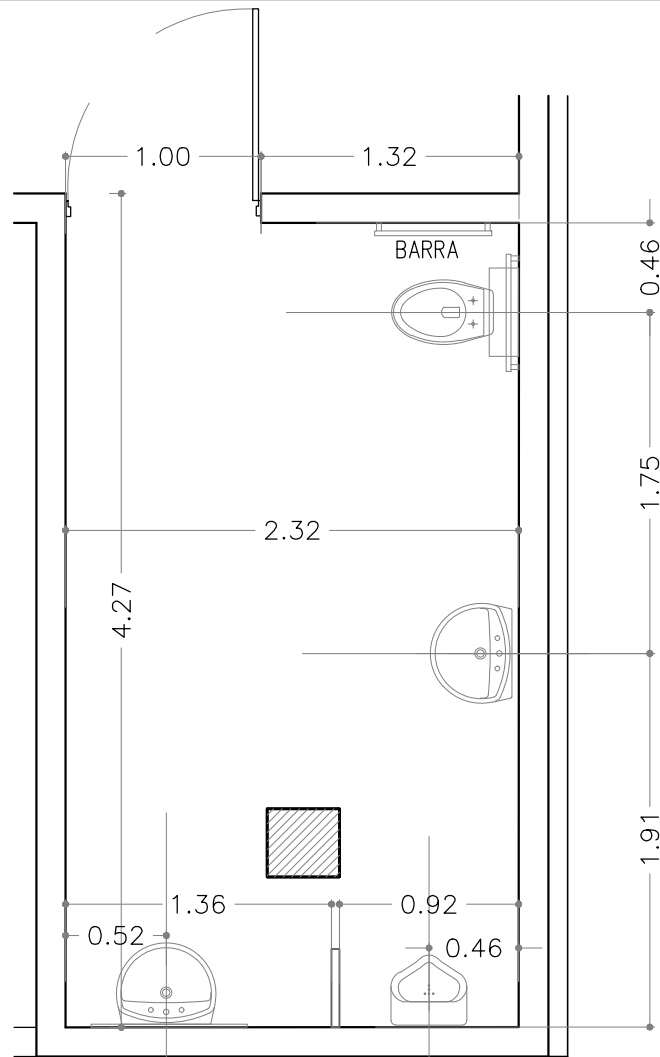

PROPUESTA

BAÑO SEGUNDO PISO



Universidad Nacional de Colombia Sede Palmira
 Carrera 32 No.12-00 Chapinero vía a Candelaria
 Palmira - Valle del Cauca - Colombia

PROYECTO:
 REPARACIONES LOCATIVAS BIBLIOTECA

CONTIENE:
 PROPUESTA DISTRIBUCIÓN BAÑO SEGUNDO PISO

Actualización:
 RUTH AMPARO ALEY
 Arg.
 DIRECCION DE ORDENAMIENTO Y DESARROLLO FISICO Ext: 35433

FECHA:
 NOV/2019

ESCALA DE PLOTEO:
 ESC: 1:25

DIBUJO N°:
14/15

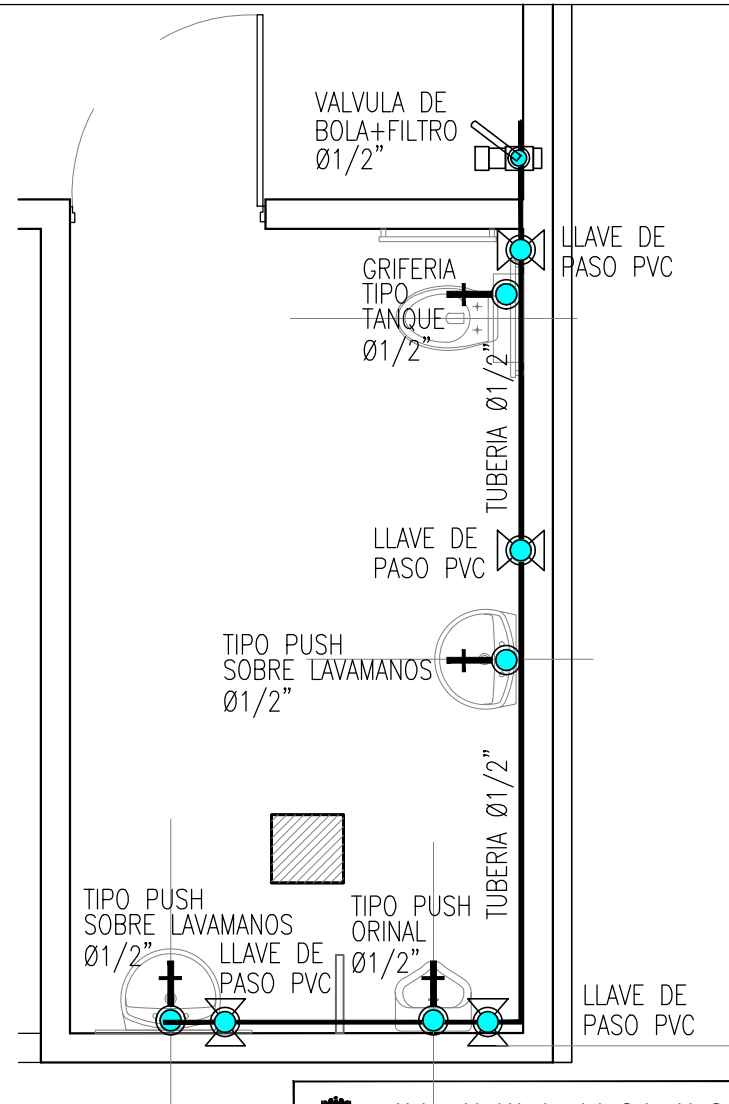
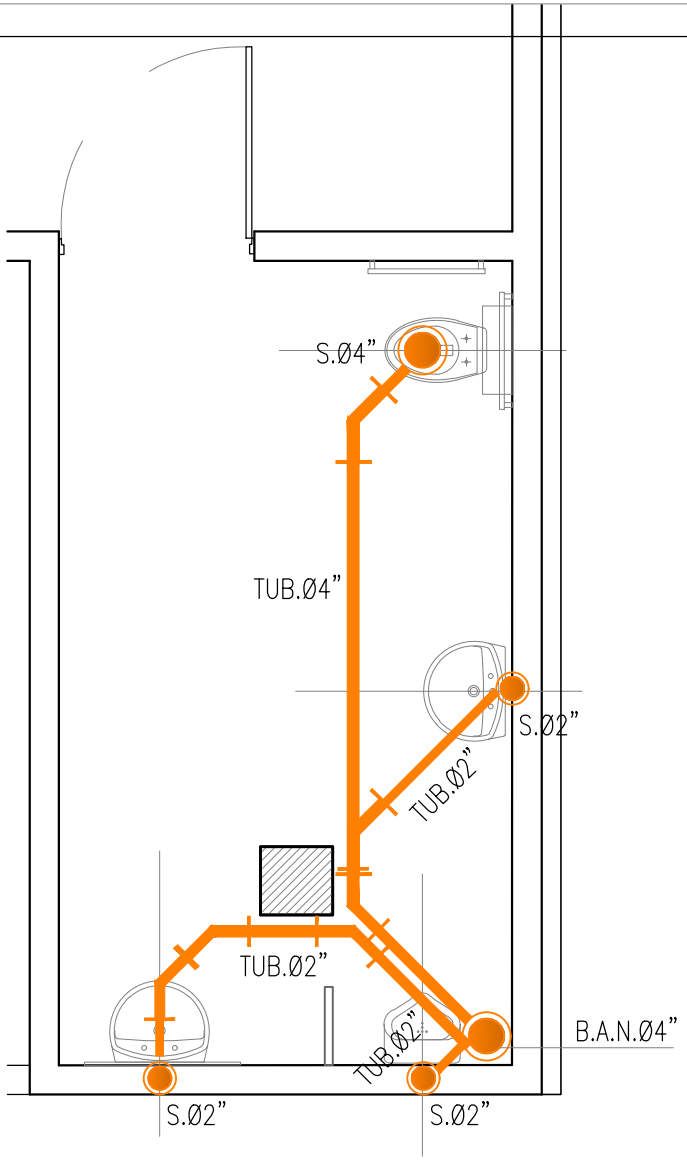

PROPUESTA INST.SANITARIAS E HIDRAULICAS BAÑO SEGUNDO PISO

 Universidad Nacional de Colombia Sede Palmira Carrera 32 No.12-00 Chapinero vía a Candelaria Palmira - Valle del Cauca - Colombia			
PROYECTO: REPARACIONES LOCATIVAS BIBLIOTECA			
CONTIENE: PROPUESTA DISTRIBUCIÓN BAÑO SEGUNDO PISO			
Actualización: RUTH AMPARO ALEY Arg. DIRECCION DE ORDENAMIENTO Y DESARROLLO FISICO Ext: 35433	FECHA: NOV/2019	ESCALA DE PLOTEO: ESC: 1:25	DIBUJO N°: 15/15